ČÍSLO 1 NA ČESKÉM TRHU

magazín

www.leo.cz

LEO

® 5 2004
54 Kč
99 Sk

LÁKAVÉ EROTI

OKSANA

Zpověď mladičké pornohvězdy

ERICA CAMPBELL: Vyhonit si ji za peníze

VERONIKA

Cukr a bič

Mládeži do 18 let neprodejné!

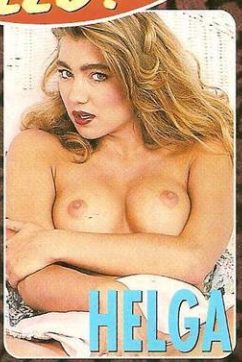

HELGA

Leo trendy

EROTICKÝ SPANKING

Ráj zvrhlíků - pornokomiks

BARBORA

EXKLUZIVNÍ REPORTÁŽ

LEO na planetě sexu

KDO BUDE PŘÍŠTÍ CELEBRITA LEO?

100% slast uvnitř!

VÝSLEDKY SOUTĚŽE O NEJKRÁSNĚJŠÍ PRSA

9 771211 447007 05

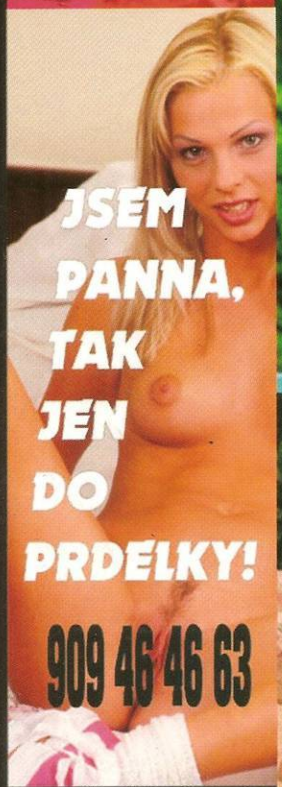

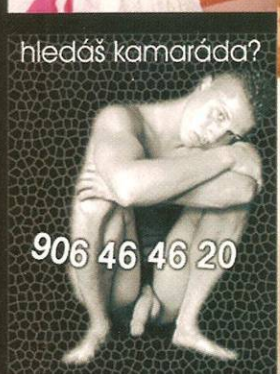

GRYF, P.O.BOX 19, 46Kč/m & 50Kč/m. Neposkytuje Český Telecom, Eurotel, Radiomobil.

magazín LEO 62 vychází měsíčně

Šéfredaktor
Miloš Bárta
tel.: 281 090 625
e-mail: milos.barta@pk62.cz

Grafik
Solton
tel.: 281 090 607

Ředitel
Jiří Havelka
tel.: 281 090 616
e-mail: jiri.havelka@pk62.cz

Vedoucí výroby
Ing. Iva Drbalová
tel.: 281 090 619
e-mail: iva.drbalova@pk62.cz

Vedoucí odbytu
František Lošťák
tel.: 281 090 621
e-mail: frantisek.lostak@pk62.cz

Referentky odbytu
Iveta Urbánková
e-mail: iveta.urbankova@pk62.cz
tel./fax: 281 090 620
Ivana Přibylavská
tel.: 281 090 621
e-mail: odbyt@pk62.cz

Podnikatelská inzerce
Petr Bohuslav
e-mail: petr.bohuslav@pk62.cz
tel.: 281 090 612
fax: 281 090 622

Marketing
tel.: 281 090 612
fax: 281 090 622

Finanční ředitelka
tel.: 281 090 615

Fakturace
tel.: 281 090 614
e-mail: fakturace@pk62.cz

Honoráře
tel.: 281 090 614

Referentky archivu
Martina Kyselová
Monika Ludvíková
Magda Hlaváčková
Jana Trojanová
tel.: 281 090 613

Podatelna
Hana Časarová
tel.: 281 090 604

Sekretariát
tel.: 281 090 601
fax: 281 090 622
e-mail: sekretariat@pk62.cz

Recepce
tel.: 281 090 611

Repro
Reprostudio RF-Hobby, s.r.o.
Bohdalecká 8/1460
101 00 Praha 10 - Michle
Vedoucí: Libor Horáček
tel.: 281 090 647

Tiskne
Merkurtisk, a. s.
Myslbekova 261
547 01 Náchod

MIČ 46 579, MK ČR E 5231,
časopis s videokazetou MK ČR E 13352,
ISSN 1211-4472

Distribuci v ČR i SR zajišťuje
Mediaprint & Kapa Pressegrosso,
spol. s r.o.

Distribuci pro předplatitele
provádí v zastoupení vydavatele
společnost A.L.L. Production, s.r.o.,
P.O.BOX 732, 111 21 Praha 1.
Příjem objednávek vyřizuje
Hana Jirasová
tel.: 234 092 851
e-mail: predplatne@predplatne.cz

Smluvní vztah mezi vydavatelem
a předplatitelem se řídí všeobecnými
obchodními podmínkami
pro předplatitele.

Vydává PK 62, a.s.
IČO 262 11 416
Bohdalecká 6/1420
101 00 Praha 10 - Michle

Nevyžádané rukopisy se nevracejí.
Vydavatel neodpovídá za obsah
inzerce. Všechny modely v tomto
čísle jsou starší 18 let.

Veškeré příspěvky zasílejte, laskavě, na adresu
LEO, P.O.BOX 164,
Černokostelecká 20/2020
100 31 Praha 10

Ročník 15, číslo 5/2004 vychází
1. 4. 2004, cena 54 Kč, 99 Sk,
časopis s videokazetou 349 Kč, 599 Sk
www.leo.cz, www.pk62.cz
e-mail: leo@pk62.cz

V našem vydavatelství vycházejí tituly – tuzemsko:
LEO (měsíčník), EXTÁZE (měsíčník), FANTASTIC (měsíčník), SEX KONTAKT MAGAZÍN (měsíčník), FLIRT (čtrnáctidenník), ČESKÉ LOŽNICE (měsíčník), ČESKÉ LOŽNICE SPECIAL (2x ročně), MARKÝZ (dvoumìsíčník), SEX RANDE (měsíčník), LEO SPECIAL (2x ročně), MEGASEX (2x ročně), PORNO ROKU (2x ročně), LEO ČTENÍ (měsíčník) a LEO ALBUM (čtvrtletník)

V zahraničí vydáváme:
Polsko: EXTASY, SEX FANTASY, STRIPTIZ, ALBUM EXTASY, EXTASY SPECIÁL, SEX KONTAKT MAGAZYN, MARKIZ, POLKI W LÓŻKU a MEGASEX
Maďarsko: SUPER EXTÁZIS, SZEX BAZÁR a SZEXLEB
Rakousko: EXTASE, PRIVAT SEX
Rusko: STRIP, STRIP INTIM, STRIP ZOLOTAJA KOLLEKCIJA
Slovensko: SLOVENSKÝ FLIRT
Francie: DEBAUCHES
Norsko: SEXPLOSJON, SEXPLOSJON AMATOR
Finsko: SEXSCAPE

Tento magazín nesmí být prodáván a jakoukoliv formou zpřístupněn osobám mladším 18 let!

4 Výsledky soutěže O nejkrásnější prsa čtenářek

Milí čtenáři,

v záplavě nejrůznějších statistik a bilancí na začátku nového roku jsem se taky dozvěděl zajímavý údaj o tom, ***co lidé nejčastěji zadávají do svých internetových vyhledávačů.*** *Jaké myslíte, že je slovo, které se podle Google.com celosvětově objevilo v loňském roce nejčastěji (resp. dvě slova)? Asi byste neuhodli – Britney Spears. V Anglii to byl princ Charles, na dalších místech se ve světovém žebříčku umístili Harry Potter, Matrix a Shakira. A u nás? Čeští cyber-surfaři nejsou zřejmě tak vyhranění. Mezi nejčastěji zadávanými výrazy u nás se na prvních místech skví prostá slova* ***HRY, PRÁCE, SEX*** *a* ***POČASÍ****. Zdroj neuvedl, jestli následovala v tomto pořadí, ale i tak o lecčem vypovídají a nějaký sociologický ústav by z nich možná mohl vyvodit závěry o průměrném surfujícím Čechovi. Dá se předpokládat, že hrami není myšlen sport ani Člověče, nezlob se!, ale hry počítačové. Takže surfují hlavně mladí do třiceti let. Bez práce, jak známo, nejsou koláče. Víme to, sháníme práci. OK. Ke třetímu slovu není co dodat, kromě toho, že jeho bronzová pozice nás hřeje u srdce. Jen housť a na tom čtvrtém - počasí - by už zase nemělo tak záležet, ne?* ***Sexujte, kdykoliv máte chuť a možnost, i kdyby venku běsnilo dubnové počasí!*** *P.S. A co takhle zadat občas* ***www.leo.cz****?*

40 Vyfoťte se s Leo

48 LEO trendy Velikonoce – svátky spankingu

58 Osobnost LEO Erica Campbell

62 Souložíme s LEO – hraní rolí v sexu

NABIJ MOBIL SEXEM !

LOGA OPERÁTORA

3370223	3370373 (superlover)	3370371	3370370	
3370367 (Sexy & Single)	3370366 (sex)	3370365 (SEX MANIAC)	3370364 (Sex-Bomb!)	
3370356	3370353	3370349	3370348	3370346
3370344	3370342 (My Love)	3370289 (HORNY)	3370338	3370335 (DOWNLOAD FREE SEX)
3370331	3370328	3370327	3370311	3370310
3370293	3372667	3368856 (PÁN PRSTENŮ)	3368704 (Harry Potter)	3365685
3361317	3360307	3365389	3367377 (JDEME NA)	3366388 (EMINEM)

VYZVÁNĚCÍ MELODIE

TOP Melodie
3392262 Kabát - V pekle sudy válej
3392357 Kabát - Bára
3391426 Tv - Princezna ze mlejna
3392346 S. Paul - Get Busy
3392318 Scooter - Weekend
3392464 Linkin Park - Faint
3392367 Team - Reklama na ticho
3392595 Scooter - Maria
3392410 Dj Bobo - Chihuahhua
3390822 P. Kotvald - Mumuland
3391844 Tv - Slunce, seno, jahody
3390248 Metallica - Master Of Puppets
3390448 D. Purple - Smoke On The Water
3392368 E. Morricone - Tenkrát na západě
3390065 Hymna SSSR
3392306 Linkin Park - Somewhere I Belong
3391564 Tv - Pulp Fiction
3391968 M. Žbirka - Čo bolí, to prebolí
3390215 Tv - Mission Impossible
3392363 Kabát – Láďa

Zahraniční melodie
3392576 Justin Timberlake - Seňorita
3392578 Limp Bizkit - Eat You Alive
3392579 Moby - Jam for the Ladies
3392580 50 Cent - P.I.M.P.
3392581 Dido - White Flag
3392586 Ashanti - Rain On Me
3392587 The Rasmus - In the Shadows
3392589 Sting - Send Your Love
3392591 Linkin Park - Numb

Objednejte na čísle
906 381 306

OBRÁZKOVÉ SMS

33101233 33101238 33101237 33101236 33101235

NÁVOD: Postupujte podle instrukcí uvedených na lince, zadejte číslo loga, obrázkové SMS nebo vyzváněcí melodie a číslo telefonu, na který chcete logo, obrázkovou SMS či melodii poslat. Vybrané Vám bude doručeno ihned nebo můžete zaslání načasovat. **Telefony, které přijímají loga operátora:** Nokia 3210, 3310, 3330, 3410, 3510, 5110, 5210, 5510, 6090, 6110, 6130, 6150, 6210, 6250, 6310, 6310i, 6610, 7110, 7210, 7650, 8210, 8250, 8310, 8810, 8850, 8890, 8910, 9000i, 9110, 9101i, 9210, 9210i. **Telefony, které přijímají obrázkové SMS:** NOKIA 3210, 3310, 3330, 3410, 3510, 5210, 5510, 6210, 6250, 6310, 6310i, 6610, 7210, 7650, 8210, 8310, 8850, 8890, 8910, 9210i. **Telefony, které přijímají vyzváněcí melodii:** NOKIA 3110, 3210, 3310, 3330, 3410, 3510, 5210, 5510, 6090, 6110, 6130, 6150, 6210, 6250, 6310, 6310i, 6610, 7110, 7210, 7650, 8110i, 8210, 8250, 8310, 8810, 8850, 8890, 8910, 9000i, 9110, 9110i, 9210, 9210i. **SAGEM** MC930, MC/MW932, MC936, MC/MW939, MC940, MC942, MC946, MC949, MC950, MC952, MC956, MC959(R). **ERICSSON** 688, 888, 868, 768, 788, A2618, T10, T18, T20e, T20s, T28, T29s, T39m, T65, T68, R310s, R320, R320s, R380s, R520m. **SIEMENS** C25, C35i, S25, S35i, M35i, Me45, S40, S45, SI45. **ALCATEL** One Touch 30, 301, 302. **MOTOROLA** V50, V59, V66, V100, Timeport 250, 260, P7689, V2288, T2288, V8088. Službu poskytuje CS, s.r.o., P.O.BOX 42, Praha, 140 02. Cena hovoru je 38,-Kč/min. Od 18 let. Infolinka 2 410 210 25, denně 10 - 17 hod.

EROS XXX Megastore

Síť skvěle zásobených **SEX SHOPŮ**
Diskrétní **VIDEOKABINY**
Erotické **VIDEOPŮJČOVNY**

VIDEOKABINY ▲ až 16 programů v každé videokabině! ▲ desítky diskrétních kabin v každé prodejně ▲ každý den nová nabídka – směs všech žánrů, i totální perverze ▲ žhavé novinky aktuálně v nabídce ▲ maximální vzrušení a uvolnění za jednorázové celodenní vstupné

EROTICKÉ ZBOŽÍ ▲ pestrá nabídka erotických pomůcek – vibrátory, vaginy, pumpy, panny, gely, afrodiziaka, sexy erotické prádlo, latex i kůže, S/M pomůcky, žertovné předměty a dárky pro všechny, erotické a porno časopisy, DVD, CD-ROM, VHS

VIDEOPŮJČOVNY ▲ přes 2000 kazet na půjčení v každé prodejně ▲ pestrá nabídka všech žánrů ▲ aktuální videohity k dispozici do 1 týdne na našich prodejnách ▲ členství od 49 Kč

Praha 1 • Hybernská 38
Po-Pá 9.00-06.00 hod.
So-Ne 14.00-06.00 hod.
Tel.: 224 219 882

Praha 8 • Křižíkova 19/308
Po-Pá 10.00-22.00 hod.
So-Ne 12.00-22.00 hod.
Tel.: 224 816 587

Ostrava • Velká 2
Po-Ne 9.00-05.00 hod.
Tel.: 596 112 634

Brno • Křenová 62a
Po-Pá 9.00-21.00 hod.
So-Ne 14.00-21.00 hod.
Tel.: 543 254 094

Liberec • Sokolovské nám. 310/3
Po-Pá 9.00-21.00 hod.
So-Ne 11.00-21.00 hod.
Tel.: 485 100 085

SLEVY na vybrané zboží až **60%** do vyprodání zásob!
Aktuální slevy na VHS!
Plakát z edice LEO
ZDARMA!

POZOR! NENECHTE SI UJÍT!

Pro velký úspěch vychází letos 1. číslo magazínu

PORNO ROKU

Vychutnejte si exkluzivní výběr těch nejšťavnatějších pornoseriálů! Dvojice i trojice v různých kombinacích a detailních záběrech! Každá stránka vám přinese nebývalou míru vzrušení! To vše za pouhých 79 Kč! Pokud jste znalci erotiky a milovníky porna, potom prostě PORNO ROKU musíte mít!

PORNO ROKU jaro 2004 VYCHÁZÍ 9. 4. 2004!

Tuto službu poskytuje PRA s.r.o.,BOX 68, 140 21 Praha 4. 30 Kč/SMS. Od 18 let.

Vzrušuje mě filmování a focení při sexu. Jsem vášnivá a hodně hlasitá. Máš kameru? Pošli mi SMS ve tvaru: SEX TG HANA "tvoje zpráva" na číslo 9035530. Provozuje TopicPress, cena sms max. 30 Kč.

Mokrá od rána do večera

BARBORA

Jsem nadržená nonstop a nestydím se za to. Nikdy mi nestačí jenom jeden orgasmus, takže jsem už pár kluků totálně odbourala. Měla jsem dokonce jednoho moulu, který mě odtáhl k sexuologovi, protože nestačil mému tempu. Byla jsem hloupá, zamilovaná... Ten obstarožní blbeček mu šel na ruku a napsal mi diagnózu nymfomanie. Ale už tehdy jsem s tím neměla žádný problém a chlapec šel brzy do háje.

Měla jsem taky období, kdy jsem na diskotéce nebo v klubu utahala tři kluky za noc. Teď už jsem opatrnější, ale když si chci opravdu užít, musí mě chlap zrajtovat až k vyčerpání. Navíc vždycky chci, aby mě projel úplně všude; do pusy, do kundičky i zadečku. A když mu zbyde energie, může mě klidně ještě ošoustat mezi kozičky. Jsem nenasytná, no a? Šikovných nabíječů je naštěstí dost.

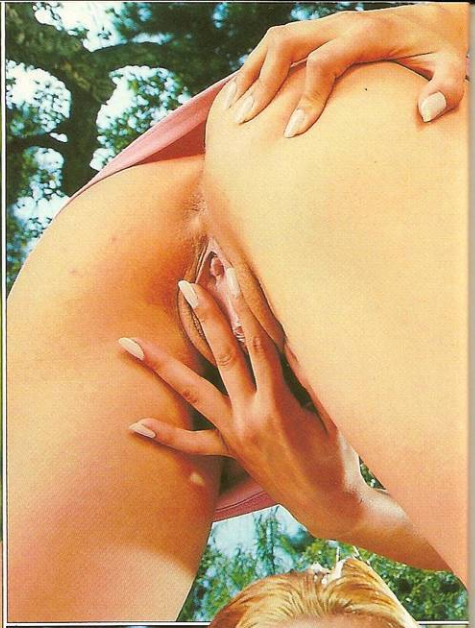

BARBORA

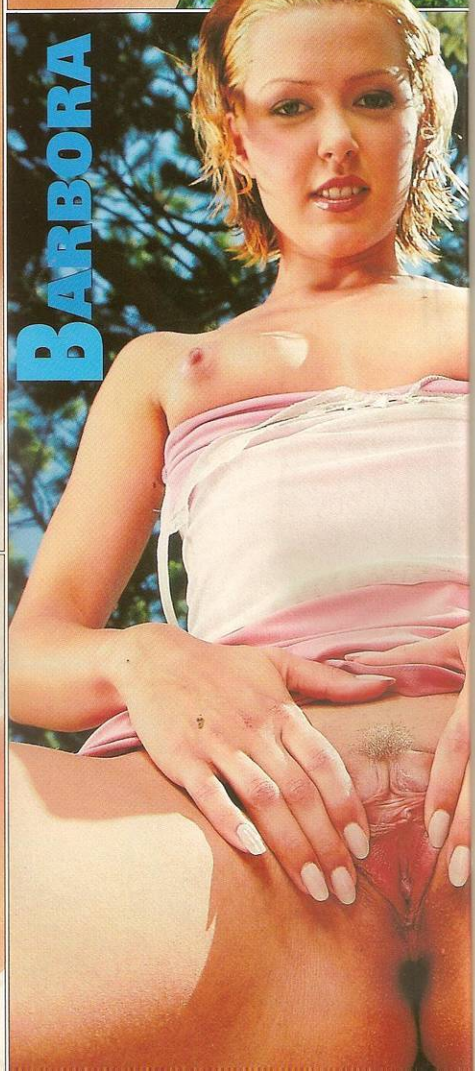

Mokrá od rána do večera

909 464 656
Udělám ti to jako žádná jiná!

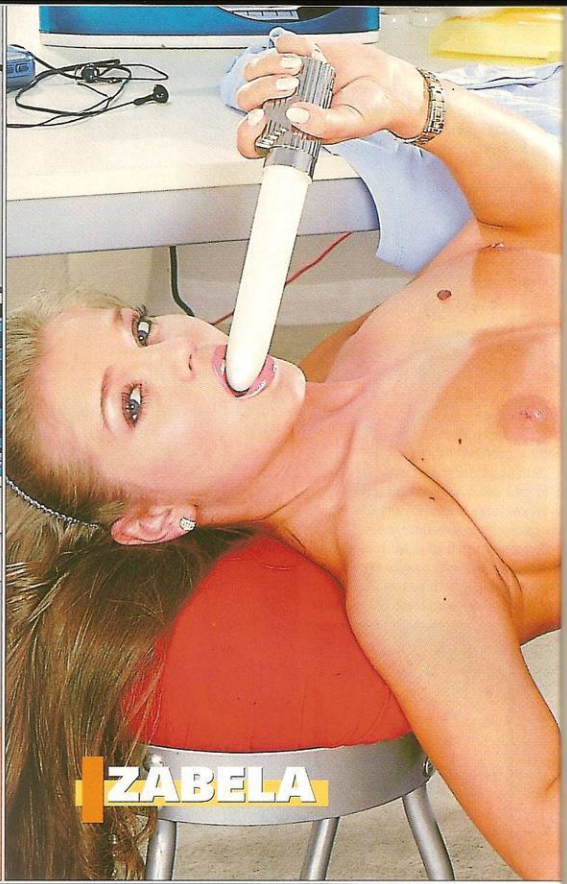

ZÁBELA

Určitě jste někdy slyšeli známou legendu, že v nemocnicích šukají doktoři se sestřičkami jako o závod a některé že obšťastňují i pacienty. Blíž než k legendě to má k holé pravdě. Izabela je jednou z těch, které si na doktory nijak zvlášť nepotrpí.

909 464 658
Pořádně mě opíchej!
Pro starší 18 let.
23 Kč/30 s. WPI, P.O.BOX 26, Průhonice.
Tyto služby nepodporuje Český Telecom, a.s., Eurotel, T-Mobile a Oskar.

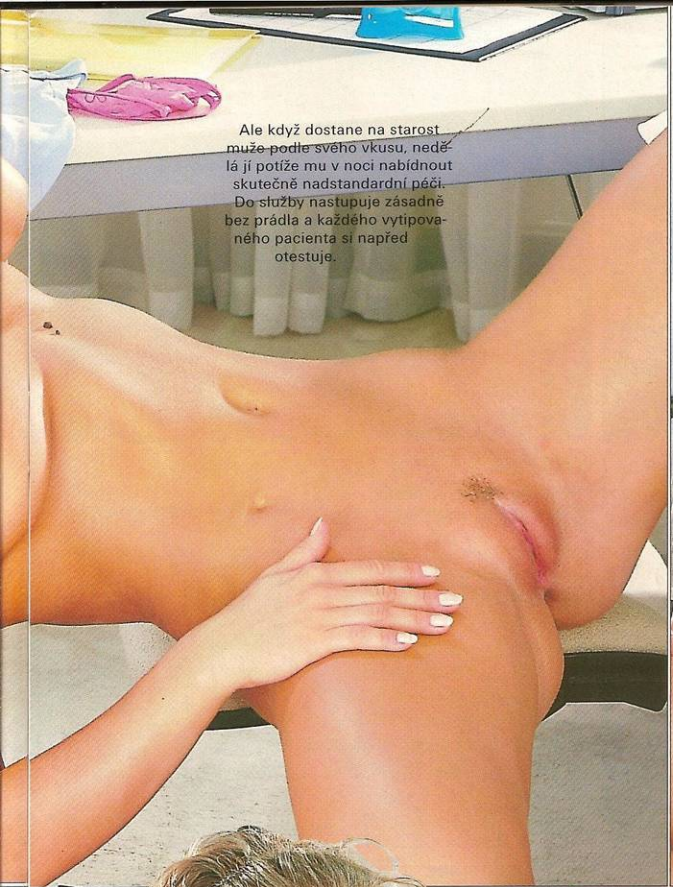

Ale když dostane na starost muže podle svého vkusu, nedělá jí potíže mu v noci nabídnout skutečně nadstandardní péči. Do služby nastupuje zásadně bez prádla a každého vytipovaného pacienta si napřed otestuje.

Legendární sestřička

Občas se před ním předkloní, aby viděl její mlsnou škvírku, a když správně zareaguje, má se v noci nač těšit. A když náhodou není „do čeho píchnout", je tu ještě její předpisově bílý robertek.

MUJEROS
VE FITCENTRU
909 30 66 30
Tento příběh je obrazem tvé fantazie, sám ho tvoříš, sám ho prožíváš.
Je šťastná, když se může dívat na výstřik.
Je nevinná, ale už je čas!
Cvičitelka aerobiku to má moc ráda!
www.mujeros.cz
909 30 66 30
Užívej si, jak to máš rád!
909 30 66 30
Pro volající ze Slovenska
z mobilu 0986 - 215 285
Halotel s.r.o, P.O. BOX 304, 110 00 Praha 1, 30,- Kč/min. Pouze pro osoby starší 18 let. Tuto službu neposkytuje Český Telecom a.s., T-Mobile, Eurotel, Oskar. 18 SK/min, max. cena hovoru 450 SK. Technicky zabezpečuje AWE group, s.r.o., Bratislava. Všetky ceny sú s DPH a platia pre volania z ITS. Iba pre osoby staršie ako 18 rokov. Tuto službu neposkytujú Slovenské Telekomunikácie, Eurotel, Orange.

Rozum a chtíč nemohou být v opozici natrvalo. Chtíč vítězí! Já to mám pořád. Pošli mi SMS ve tvaru: SEX TG MARTA "tvoje zpráva" na číslo 9035530. Provozuje TopicPress, cena sms max. 30 Kč.

LEO SPECIÁL - Lolity

Nejenom sedmnáct portrétů krásných nahých nymfiček, ale i zásadní tipy, rady a informace. Kde a jak lolitku sbalit, čím ji získat, jak ji to udělat...
Typologie lolitek: Co mají nejradši?
Zpovědi pornololitek:
Chat – loviště mladého masíčka
Lolita superstar:
Panenku, nebo rebelku?
68 stran, na kterých se dozvíte a uvidíte vše.
LEO Speciál Lolity vychází 14. května!

DEJTE JÍ DO PUSY... ...BUBLINU

Soutěž LEO

Bublina z čísla 3 *Vítězný text do bubliny z třetího čísla nám poslal pan* **Z. Porybný z Pelhřimova.**

Víte, že...

✔ průměrný muž za život ejakuluje třicet až padesát litrů semene, což obnáší **350 až 500 miliard** spermií? Je to množství, které by stačilo například k oplodnění všech českých žen.

✔ v antickém Řecku si atleti údajně **zavazovali předkožku**, aby odolali pokušení onanovat a šetřili tak svou energii? Moc se nám to nezdá. Co jim bránilo špagátek zase rozvázat?

Nenechte si ujít!

Pro velký úspěch vychází další speciální číslo časopisu České ložnice! Do vašich rukou opět míří

Nestydatá mládata 2

Výhradně české mladé dívky se pro vás odhalují v odvážných pozicích a některé i v akci s přítelem!

Vydejte se s námi na 68stránkovou výpravu do kalhotek, pod které byste se jinak nedostali!

Dozvíte se, kdy začínaly se sexem, jak české studentky onanují, jaké pozice se jim líbí, kolik partnerů poznaly a mnoho dalších pikantních tajemství!

Za pouhých 65 Kč uvidíte super přehlídku nahých mladých dívčích těl a roztažených nohou!

NEZAPOMEŇTE! České ložnice Speciál pod názvem Nestydatá mládata 2 vycházejí 19. 3. 2004!

SABINA
Rozhovor s šelmou
„Vypadáš, jako by ses mě chtěl na něco vyptávat, chlape."
To si piš!
„Psát si budeš spíš ty, ne? Pero máš, nebo chceš půjčit?"
Díky, já si to budu rovnou nahrávat...
„Tak fajn. A co to bude? Interview, výslech nebo vyšetření?"
Co myslíš, že bys potřebovala nejvíc?
„Zpověď, panáčku! Jsem strašlivě hříšná!"

Rozhovor s šelmou

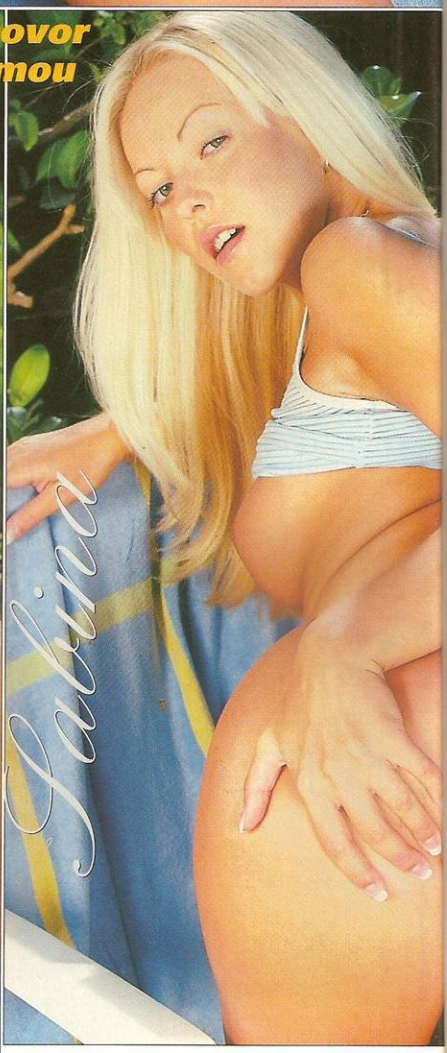

Sabina

To se mi ani nechce věřit. Kterépak přikázání porušuješ nejčastěji?

„Co já vím, kolikáté... Ale šukám všechno, co se hýbe. V jednom kuse. A miluju to."

Když se tak na tebe dívám, řekl bych, že se od tebe těžko dá čekat něco jiného. A jak to máš nejradději?

„To se nedá říct, jak. Hlavně to chci pořád. Zepředu, zezadu, do všech dírek. Je na tom snad něco špatného?"

www.leo.cz

SABINA
Hm, ani bych neřekl. Ale vážně bych potřeboval vědět, jak to děláš nejraději.
„Tak se dívej. Třeba takhle... takhle... Nebo víš co? Zahoď ten diktafon a pojď ke mně, já ti to předvedu!"
909 464 663
Pěkně ti to udělame!

Dirty girl – špinavá holčina

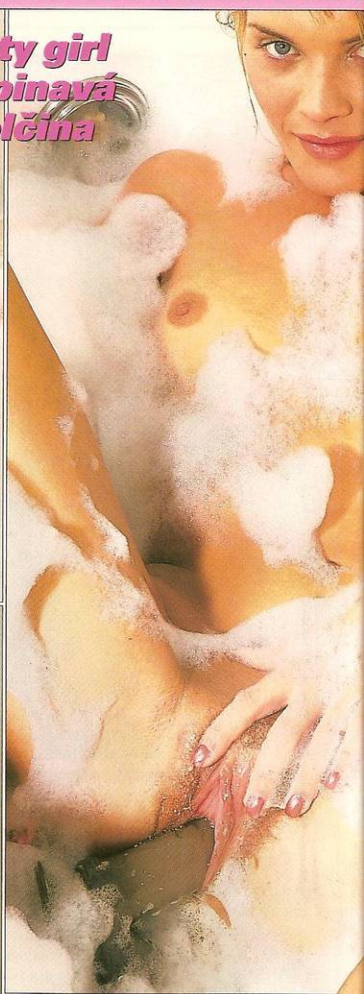

Dirty girl v angličtině znamená doslova špinavá holka, ale spíš ve smyslu nemravná, sprostá. Líbí se mi to, můžeš mi tak klidně říkat.

909 464 659
Roztáhni mi stehna!
Pro starší 18 let.
23 Kč/30 s. WPI, P.O. BOX 28, Průhonice.
Tyto služby neposkytuje Český Telecom, a.s., Eurotel, T-Mobile a Oskar.

DALIDA

A můžeš se dívat, co vyvádím tady v koupelně. Taková hříšná holka se přece musí pořádně vykoupat, ne? Hlavně si musím vydrbat tu svou číču, zase mě svědí... Musím si ji koupat často, protože ji mám často upatlanou od své štávičky, víš? Já jsem totiž ještě neměla kluka a přitom bych už strašně chtěla pichat.

Tak si to aspoň zatím dělám sama, někdy i třikrát za den. Jo, i tady, sprchou, to je moc fajn. Narvu si ji tam co nejhlouběji a pustím hodně teplou vodu naplno... Áách, to je nádhera! Já... já už budu!

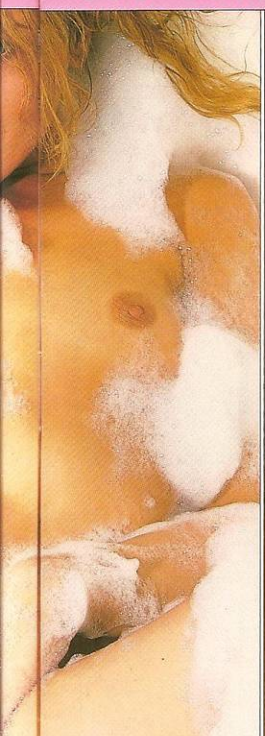

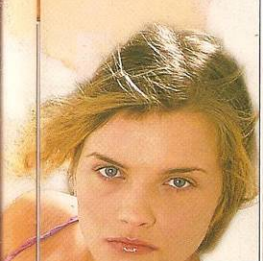

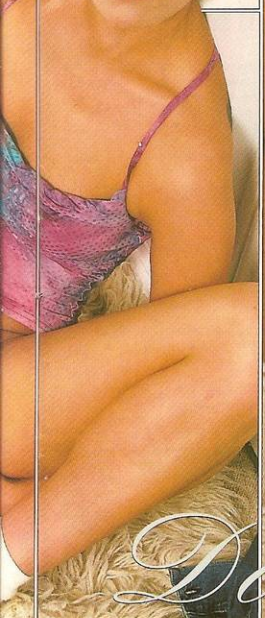

Dalida

Ráj zvrhlíků
PORNOKOMIKS

Kreslené pornopříběhy jsou ideální pro všechny konzumenty péčka, kteří hledají zpestření, to, co běžně nafotit či nafilmovat nejde, nebo i trochu humoru. Chcete vidět, jak souloží postavičky z Disneyovek, Simpsonovi nebo Lara Croft? Jestliže ve filmové a fotografické pornografii už neexistují skoro žádné hranice, v pornokomiksu neexistovaly nikdy. Jediná omezení tady představují fantazie a schopnosti kreslířů. Ožívají ty nejšílenější představy i zakázaná témata, šuká doslova každý s každým, prší a znásilňuje se tady jako na běžícím pásu. Bohužel, komiksu obecně se v našich zeměpisných šířkách příliš nedaří a o tom erotickém si můžeme nechat jenom zdát. Nebo hledat spásu na internetu, třeba **http://www.toonporn.us/** je znamenitým rozcestím, ze kterého můžete podnikat téměř nekonečné výpravy do světa kreslených šoustaček.

HLEDÁM TĚ!

Po páru, který hledá jiný pár ke společnému sexy dovádění, dáváme dnes šanci na seznámení další ženě, která touží spočinout v náruči jiné ženy. Seznámit se může každý, stačí poslat fotku a pár řádků o sobě na adresu LEO, P.O.Box 164, Černokostelecká 20/2020, 100 31 Praha 10. A vy, kteří se chcete seznámit s inzerujícími, napište na stejnou adresu a do levého horního rohu obálky uveďte heslo HLEDÁM a číslo Lea, kde jste inzerát našli.

Je mi devatenáct, nejsem vyloženě na holky, ale chtěla bych zkusit, jaké to je. Proto hledám odvázanou holčinu, třeba už i trochu víc zkušenou, aby to stálo za to. Myslím, že nevypadám úplně špatně, můžeš to posoudit z fotky. Chtěla bych, abys byla taky štíhlá, jinak mi na vzhledu moc nezáleží. Mám sice kluka, ale ten o tom nemusí vědět, a kdybychom ho třeba časem chtěly vzít k sobě, asi by nebyl proti. Ale to určitě není podmínkou, chci tě hlavně pro sebe! Jsem dost na sex, i když nejsem s ním, dělám si to nejmíň obden. Doufám, že se mi ozveš a zažijeme spolu super věci! Zatím čau

Ivona, jižní Čechy

Napsali jste nám

Jsme rádi, že nám píšete o svých problémech. Nechceme suplovat práci sexuologů nebo manželských a předmanželských poraden a v momentě, kdy bychom se na kvalifikovanou odpověď necítili, to bez otálení přiznáme. Ale je fakt, že se nám většinou svěřujete se zážitky, příběhy nebo problémy, které nahlédnout a zhodnotit můžeme. Je tomu tak i v případě dotazu, který nám poslal pan Milan z východních Čech.

Milá redakce,
jsem vaším věrným čtenářem a tak mě napadlo, že se na vás zkusím obrátit se svým „menším" problémem. Týká se velikosti mého penisu, ale asi v opačném smyslu, než mají někteří muži. Ten můj je totiž nadprůměrně velký, hlavně pokud jde o jeho sílu, a mám tím pádem velké problémy se sháněním kondomů odpovídající velikosti. Jednou jsem si koupil kondom Big Ben XXL a byl jsem velmi zklamán, protože jeho velikost se vůbec nelišila od těch normálních. Poradíte mi?

Milan

Pokusíme se, Milane.
Nebudeme vám škodolibě radit, abyste se s partnerkou zamysleli nad jinou metodou antikoncepce, je nám jasné, že správný lovec bez ochrany v kapse nevychází. Neuvedl jste sice rozměry svého šampiona, který vám způsobuje potíže při shánění pláštěnky, ale zjistili jsme, že kondom Big Ben XXL měří 17 cm a pasuje na průměr cca 5 cm, což sice odpovídá evropské normě pro kondomy XXL (průměrná velikost penisu Evropana je 14,5 cm délka a 4 cm průměr), ale vám to zřejmě nestačí. Zapátrali jsme v nabídce internetového obchodu Megasexshop (www.megasexshop.cz), kde jsme našli tyto modely „nadměrných velikostí": Condomi ultra THIN - délka 18-18,5 cm, šířka 5,2 cm a Condomi XXL - délka 20 cm, šířka 5,4 cm. Pokud by vám i tyto dva modely byly malé, musel byste asi sáhnout po speciálním balení: Sada maxi kondomů (4 ks běžné délky o průměrech 2, 3, 5, 6 a 10 cm). Domníváme se ale, že v tomto případě se spíše jedná o žertovný předmět. Virtuální sex shop intimvisit.com nabízí kondomy Goliáš (3 ks za 138 Kč), ale velikost není uvedena a tato nabídka na nás nepůsobí nijak důvěryhodně. Držíme palce, aby se vám na vašeho borce podařilo sehnat odpovídající kvádro!

redakce

NOVINKY DO VAŠÍ LOŽNICE

Vibrátor v kalhotkách

Že je nuda jedním z největších nepřátel sexu, to je všeobecně známá věc. Nad používáním různých udělátek a vychytávek, které ho obohacují, se dnes asi pohoršuje už jenom ten nejzapšklejší puritán. Proto vám s radostí představujeme ty nejžhavější - a taky nejlepší - novinky, které si můžete v sex shopech pořídit.

TICKLING PANTIES – ORGÁČ KDYKOLIV A KDEKOLIV

Obsah rubriky dnes zcela neodpovídá jejímu názvu, protože „Lechtající kalhotky" jsou zjevně určeny k nošení všude, kde si nemůžete dovolit vytasit klasický vibrátor. Tedy třeba za stolem v práci, v jedoucí tramvaji nebo frontě na nákupní vozík. Jak je uvedeno na obalu, tenhle unikátní kousek byl vymyšlen ženou pro ženy. Anatomicky tvarovaný, lehoučký miniaturní vibrátor k vaginálnímu i klitoridálnímu uspokojování je vestavěn přímo do kalhotek. Má měkoučký povrch, takže si na něj nositelka může bez obav i sednout, samozřejmostí je bezhlučný chod i při nejvyšší rychlosti a dálkové ovládání. Kalhotky jsou z kvalitní lycry, v univerzální velikosti, a náruživá onanistka si může vybrat ze dvou střihů, brazilský nebo tanga. Vibrátor je pochopitelně vyjímatelný, aby bylo možné kalhotky prát.

Hláška měsíce

Tři sta korun za jedinou vtipnou hlášku nebo vtip z oblasti sexu, tak zní naše stálá nabídka. Dnešní skvělé přísloví nám poslal pan Václav Zelenka ze severní Moravy. Tedy skvělé připadá nám ve středním věku, dovedeme si živě představit odpor mladých býčků, ale co, život je taky naučí... Posílejte nám i vy své citáty a vtipy na známou adresu: LEO, P.O.Box 164, Černokostelecká 20/2020, 100 31 Praha 10.

Anglické přísloví: Je-li sex dobrý, je výborný. Je-li špatný, je pořád ještě dobrý.

Sexy MMS na tvůj displej

získej ZDARMA přístup na www.leo.cz

SEDMNÁCTKY
KODD PKSE

KODD PKSE10

TOP FIVE

TOP FIVE
DIANA
KOBZANOVÁ
KODD PKKOB

KODD PKKOB7

MODELKY
KODD PKMO

KODD PKMO34

TOP FIVE

KATEŘINA
KORNOVÁ
KODD PKKOR

KODD PKKOR5

TOP FIVE

TOP FIV
TEREZA
PERGNEROVÁ
KODD PKPER

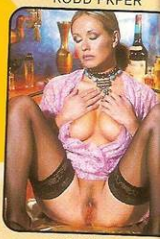

KODD PKPER3

V TOP FIVE naleznete pouze nejčastěji žádané kategorie, které mají nejvyšší počet objednávek měsíčn

AMATÉRKY -PORNO
KODD PKAP

KODD PKAP6

KODD PKAP11

KODD PKAP3

KODD PKAP13

EXOTIKA -PORNO
KODD PKEP

KODD PKEP3

KODD PKEP2

KODD PKEP4

KODD PKEP1

GRUPÁČ
KODD PKGR

KODD PKGR15

KODD PKGR21

KODD PKGR3

KODD PKGR11

LESBIČKY
KODD PKLE

KODD PKLE1

KODD PKLE6

KODD PKLE5

KODD PKLE3

AMATÉRKY
KODD PKAM

KODD PKAM10

KODD PKAM9

KODD PKAM19

KODD PKAM13

VELKÉ KOZY
KODD PKVK

KODD PKVK4

KODD PKVK1

KODD PKVK5

KODD PKVK8

EXOTIKA
KODD PKEX

KODD PKEX20

KODD PKEX

KODD PKEX14

KODD PKEX

VÝSTŘIKY
KODD PKVY

KODD PKVY11

KODD PKVY28

KODD PKVY7

KODD PKVY23

ANAL
KODD PKAN

KODD PKAN26

KODD PKAN1

KODD PKAN24

KODD PKAN20

SANDWICH
KODD PKSA

KODD PKSA6

KODD PKSA11

KODD PKSA2

KODD PKSA5

KOUŘENÍ
KODD PKKO

KODD PKKO15

KODD PKKO30

KODD PKKO34

KODD PKKO10

TĚHOTNÉ
KODD PKTE

KODD PKTE5

KODD PKTE3

KODD PKTE2

KODD PKTE4

ČTYŘICÍTKY
KODD PKCT

KODD PKCT6

KODD PKCT7

KODD PKCT1

KODD PKCT4

BIZARR
KODD PKBI

KODD PKBI3

KODD PKBI

KODD PKBI1

KODD PKBI

JAK NA TO?

STAČÍ MÍT SPRÁVNĚ NASTAVENÝ MMS TELEFON! JE TO SNADNÉ.

1. MÁM EUROTEL Nemusíš nic nastavovat. Zašli objednací SMS (viz bod 4) na číslo **Eurotelu 999888** a do několika minut obdržíš požadovanou MMSku.

2. MÁM T-MOBILE Pak můžeš obrázky přijímat pomocí WAP připojení. Obrázky objednáš SMSkou (viz bod 4). Máš-li správně nastaven WAP, na telefon ti přijde oznámení o doručení WAP zprávy. Poté zvol **„Otevřít“** a pak **„Vyvolat“**. Telefon se automaticky připojí k WAP stránce. Po úvodním textu je na konci stránky odkaz: **„Stahnout obrazek foto123.jpg“**. Obrázek stáhneš kliknutím na odkaz. Po jeho přijetí je možno obrázek **„Ukázat“** anebo **„Uložit“**. Pak stačí WAP ukončit. **Máš-li** telefon **Nokia** nebo **Sony Ericsson**, můžeš použít také tuto možnost: Pošli SMS ve tvaru **KOD NT** na číslo **4616**, následně obdržíš zpětnou SMS se správným MMS profilem, který má název MMS Sluchatko. Tuto SMS stačí poslat jen jednou, před **prvním** použitím služby! Máš-li **Nokii**, na telefonu se zobrazí *„Nastavení multimédií přijato“*. Zvol **„Ukázat“** a pak **„Uložit“**. Následně zadej **OK** na otázku *„Aktivovat uložená nastavení multimédií?“*. Pak již nic nebrání příjmu MMS zpráv. **Dále čti bod 4**. Máš-li **Sony Ericsson**, zobrazí se *„Nová nastavení. Instalovat?“*. Zvol **OK** a následně zvol **„Uložit“** jako odpověď na otázku *„Nový profil uložit?“*. Pak již nic nebrání příjmu MMS zpráv. **Dále čti bod 4**. K ceně objednávací SMS je ještě nutno připočítat cenu za GPRS přenos anebo GPRS či vytáčené spojení k WAPu operátora. Tyto ceny se liší podle tvého tarifu.

3. MÁM OSKAR Objednat a zaplatit erotickou MMS lze zatím pouze z **Eurotelu** nebo **T-Mobile**, ale když do objednávky zadáš číslo Oskara, obrázek ti přijde na zadané číslo. Je-li příjemcem Oskar, musí si jeho uživatel aktivovat datový přenos GPRS a telefon nastavit podle toho, jestli je příjemce předplaceným zákazníkem, anebo používá Oskartu.

4. JAK VYBRAT A OBJEDNAT Můžeš mít nejen ty obrázky, které vidíš, ale také tisíce dalších. Teď už se můžeš dívat na své oblíbené celebrity kdykoli a kdekoli přímo na svém telefonu! Stačí je jen objednat! Pošleš-li například SMS objednávku ve tvaru **KODD PKKOR**, dostaneš Kačenku Kornovou. Pošli **KODD PKPER** a budeš mít Terezu Pergnerovou. Na Dianu Kobzanovou se můžeš těšit po odeslání **KODD PKKOB**. Kouření? Napiš **KODD PKKO**. Chceš svým semenem pocákat kurvičku? Pošli **KODD PKVY**. Obdivuješ velké kozy? Mají **KODD PKVK**. Budeš-li takto postupovat, můžeš obdržet všechny zde otištěné obrázky. Stačí esemeskou poslat klíčové slovo **KODD** a kód, který je uveden nad obrázkem. Napíšeš-li znovu např. klad **KODD PKKO**, přijde další fotka od stejné dívky z její série z kategorie **KOUŘENÍ**. Tak pokračuj dál až do vyčerpání fotek dané dívky. Jestliže chceš nějakou fotku, kterou vidíš na této stránce otištěnou, napiš klíčové slovo, které je pod danou fotkou napsané. Chceš někz obrázků poslat kamarádům? Žádný problém. S každým objednanýobrázkem obdržíš podrobné informace, jak dále postupovat a jaké dalšíslužby můžeš využívat. V tomto případě stačí dát za kód dané fotky telefonní číslo toho, komu chceš obrázek poslat.

Ceny: Registrační SMS:
Eurotel: 3,49 Kč s DPH, T-Mobile: 3,66 Kč s DPH.
Objednávka MMS:
Eurotel: 34,75 Kč s DPH, T-Mobile: 36,60 Kč s DPH.
U T-Mobile je k ceně nutno připočítat poplatek za přenos dat GPRS podle typu tarifu (0,30 - 0,50 Kč/kB) anebo cenu vytáčeného spojení s WAPem.
SMS objednávky zasílejte na čísla: Eurotel 999888, T-Mobile 461
Službu neposkytuje Eurotel, T-Mobile, Oskar.
POUZE PRO OSOBY STARŠÍ 18 LET!

UŽ NEJENOM OBRÁZKY, ALE I VIDEO DO VAŠICH MOBILŮ!!

JAKO PRVNÍ MŮŽETE VIDĚT NAŠE EXKLUZIVNÍ VIDEA.
JE TO JEDNODUCHÉ!

TO PODSTATNÉ MÁŠ V MOBILU!
Chceš sledovat pornoklipy přímo na displeji svého mobilu? Máš například telefon **NOKIA 3650, 3660, 7650, 9210, N-Gage, 6600...**?
Tak neváhej a nainstaluj si **ZDARMA** Amor TV do svého mobilu! Pokud tvé telefonní číslo začíná předčíslím **602, 606, 607, 72x**, pošli SMS na číslo **999888** ve tvaru **"AMOR INST UNI"**, u typu **NOKIA 6600** ve tvaru **"AMOR INST 6600"** nebo pokud tvé telefonní číslo začíná předčíslím **603, 604, 605, 73x**, pošli SMS na číslo **5005** ve tvaru **"MMSMSA AMTVNS6"**, u typu **NOKIA 6600** ve tvaru **"MMSMSA AMTVNS7"**, přijde ti instalační MMS, kterou otevřeš jako každou jinou a pak už jen sleduj nejkrásnější dívky z Lea a Českých ložnic!!!

Podrobné informace o programu, instalaci a aktuální seznam telefonů, umožňujících užívání této služby, naleznešna stránkách **www.amor-tv.com**.
Pro používání této služby je třeba mít aktivní **GPRS** nebo **HSCSD**.

Cena jednotlivých videoklipů je:
49,90 Kč (u předčísli 603, 604, 605, 73x)
a 57,97 Kč (u předčísli 602, 606, 607, 72x).

Tuto službu neposkytuje Eurotel, T-Mobile.

NAPIŠ MI SMS!

NOVINKA

SMSex LINE

EROTICKÁ SMS LINKA

- levnější a diskrétnější než telefon
- 100% naživo, zcela anonymní
- okamžitá odpověď zaručena
- sex kdekoliv a kdykoliv

Vyber si někoho z nás a pošli SMS ve tvaru: KONTAKT JMÉNO — KONTAKT LUCY

Všechny SMS posílej na číslo: (Pro uživatele Eurotel, T-Mobile a Oskar) — 9030320

Cena za odeslanou SMS je 20 Kč. Přijaté SMS zdarma.

Další holky a kluky najdeš na:

WWW.SMS-SEX.CZ

SMSex CHAT

- první erotický SMS chat u nás
- sexy konverzace přes SMS
- odkudkoliv, kdykoliv ...

Zaregistruj se: pošli SMS s textem SCHAT JA přezdívka — SCHAT JA EROS

Vyber si jednu z místností: Oral, Anal, Piss, SM... SCHAT P místnost — SCHAT P ORAL

Vyber si někoho z místnosti a pošli mu vzkaz: # přezdívka vzkaz — # NIKI CHCI TE..

Všechny SMS posílej na číslo: (pro uživatele Eurotel T-Mobile a Oskar) — 9030307

Cena za odeslanou SMS je 7 Kč. Přijaté SMS zdarma.

POUZE PRO STARŠÍ 18 LET

Tyto služby poskytuje Softmatch, s.r.o.,P.O. BOX 83, Praha 4, 140 21

WWW.SMS-SEX.CZ

Senzace! Senzace! Senzace! Senzace!

BOMBA NA NAŠEM TRHU!

Nebraňte se erekcím! *Na český trh konečně přichází nový erotický časopis*

SEXY STARS!

Dopřejte si kolekci fotek těch nejvzrušenějších, nejchtivějších a nejroztažených koček, které jste ještě nikde neviděli!

Sexy dívky z celého světa se předvedou na nestydatě velkých snímcích!

Podívejte se sami na perverzní detaily kundiček světových superhvězd!

Nejhezčí samičky planety budou jen vaše!!!

V PRODEJI OD 26. 5. 2004

Nastříkej to na mě!

909 46 46 62

Pro starší 18 let. 46 Kč/min. WPI, a.s., P.O.BOX 28, Průhonice. Tyto služby neposkytuje Český Telecom, a.s., Eurotel, T-Mobile a Oskar.

ČESKÉ PRIVÁTNÍ PORNO

velká prsa :: výstřiky na obličej :: amatérský sex

objednávejte na: 732 275 309

www.pornoasexy.com :: www.pornoasexy.com :: www.pornoasexy.com

Je mi 26, svobodná, pohledná, ale sama. Jsem náruživá a mám to ráda tvrdě. Pošli mi SMS ve tvaru: SEX TG NINA "tvoje zpráva" na číslo 9035530. Provozuje TopicPress, cena sms max. 30 Kč.

Vyber si kluka svých snů

nonstop seznamka s největší databází

906 46 46 20

GRYF, P.O.BOX 19, 46Kč/m & 50Kč/m. Neposkytuje Český Telecom, Eurotel, Radiomobil.

906 460 122
CHCEME, ABYS STŘÍKAL! UKAŽ NÁM SVÉHO PTÁKA!
906 460 130
CHCEME SLYŠET SAMÉ PERVERZNOSTI! JSME DIVOKÉ SAMICE!
906 460 133
906 460 176
Chceme vždycky nastříkat SEMÍNKO do PUSY!
906 460 180
ZAVOLEJ
a můžeš nám cákat na naše mlsné JAZÝČKY!
906 460 110
Chceš perverzně ošoustat chlípnou samici? Tak zavolej
Moje telefonní číslo
906 460 104
906 460 162
Erika a.s., P.O.BOX 71, 149 01 Praha 415. Pouze pro plnoleté. 23 Kč/30 s. Tyto služby neposkytuje Český Telecom, a.s.,Eurotel, T-Mobile a Oskar.

Ahoj, cítím se moc sama a ráda bych s našla nějakého šikovné chlap. který vi jak uspokojit ženu jak jsem já. Neváhej a NAPIŠ MI SM jak by jsi mi to udělal. Ja ti IHNE odepíšu. Těším se...

Nauč mě česky

čekají až zavoláš

909 46 46 59

GRYF, P.O.BOX 19, 46Kč/m & 50Kč/m. Neposkytuje Český Telecom, Eurotel, Radiomob

LEO MARIÁŠOVÉ KARTY

PRODEJCE: GEKO TABÁK VE VŠECH SUPER-MARKETECH

VYRÁBÍ: BONAPARTE www.bonaparte.cz

CANASTOVÉ KARTY LEO

909 46 46 55
Opřehej moje dírky!
909 46 46 56
Moje kundička bude patřit jenom tobě!
909 46 46 58

Pro starší 18 let. 23 Kč/30 s. WPI, P.O. BOX 28, Průhonice. Tyto služby neposkytuje Český Telecom, a.s., Eurotel, T-Mobile a Oskar.

Jen a jen tvoje

OKSANA

Miláčku, posílám ti svoje fotky a doufám, že se ti budou líbit. Tedy hlavně doufám, že se budou líbit tvé kládě, která mi tak moc chybí. Fotila jsem se u toho křesla, na kterém jsi mě posledně tak krásně ojel, a ukazuju ti, kde všude mi tvůj pták chybí. Koupila jsem si nové punčochy, jak vidíš, jsou super, ne? Vypadám v nich možná trochu jako lehká holka, ale sám mi přece někdy říkáš „ty moje kurvičko".

Ano, jsem jen a jen tvoje a ani náhodou ti nezahnu, lásko! Strašně se těším, až mi ten tvůj utahovák zase vjede do prcinky a vyšuká mi ji, až budu křičet.

909 464 660
Vlhnu touhou po sexu!
Pro starší 18 let.
23 Kč/30 s. WPI, P.O.BOX 28, Průhonice.
Tyto služby neposkytuje Český Telecom, a.s., Eurotel, T-Mobile a Oskar.

OKSANA

Jen a jen tvoje

Tolik bych ho teď chtěla vzít do pusy, mazlit se s ním a cucat ho. Ale nenechala bych tě ještě vystříknout, napřed bys mi musel projet i prdelku, vždyť víš, jak to mám ráda. Mám i nového robertka. Dělám si to každý večer a myslím na tebe. Dělej si to taky, lásko, a stříkej aspoň na moje fotky!

Tvoje Oksana

MUJEROS
V HOTELU
909 30 66 30
Tento příběh je obrazem tvé fantazie, sám ho tvoříš, sám ho prožíváš.
Pokojská udělá ráda vše, oč jí požádáš.

Je nevinná, ale už je čas!

Poznej více hosty hotelu!
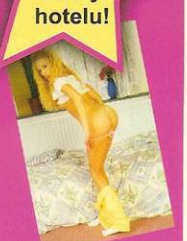
www.mujeros.cz
909 30 66 30
Užívej si, jak to máš rád!
909 30 66 30
Pro volající ze Slovenska
z mobilu 0986 215 285
Halotel s.r.o, P.O. BOX 304, 110 00 Praha 1, 30,- Kč/min. Pouze pro osoby starší 18 let. Tuto službu neposkytuje Český Telecom a.s., T-Mobile, Eurotel, Oskar. 18 SK/min, max. cena hovoru 450 SK. Technicky zabezpečuje AWE group, s.r.o., Bratislava. Všetky ceny su s DPH a platia pre volanie z JTS. Iba pre osoby staršie ako 18 rokov. Túto službu neposkytuje Slovenské telekomunikácie, Eurotel, Orange.

SWINGERS PÁRT
sex pro pokročilé

Časopis SKM (Sex kontakt magazín) dává svým čtenářům pravidelně šanci, aby se zúčastnili špičkové swingers párty. Na jednu z nich se vypravil náš tým, aby vám mohl podat informace z první ruky, jak taková akce probíhá. Pořádající agenturu jsme navštívili poprvé a hned na úvod můžeme říct, že jejich „swing" neměl chybu.

Michelle přivádí do varu pány...

Jako nově příchozímu vám nepočetný personál potřese rukou a představí se křestními jmény. Vejdete do útulného obýváku, kde je intimní osvětlení, hraje nevtíravá hudba a v pohodlných sedačkách se baví zhruba osm lidí. Zkrátka jako kdybyste přišli na večírek, který pořádá známý vašeho známého. Zdravím se s šéfredaktorem SKM a fotografem a poté, co si

deset let a dříve pořádali párty jinde. Zájemci mohou přijít každý pátek a sobotu, ovšem vzhledem k velkému zájmu je dobré ohlásit se telefonicky co nejdří-

ve. Začíná se ve 21 hodin, konč
nad ránem, účastní se většinou
až čtrnáct párů.
Dvojice platí vst
né 900 a v cen
neomezená mo
nost občerstve
formou švédsk
stolu. Velkým p
kvapením pro
bylo zjištění, že
šance nejsou a
muži bez partn
ky. Ti zaplatí vy
vstupné (2900
a klub jim spol
nici zajistí. Nik
profesionálku,
by někoho mo
napadnout, al
některou z při
šených žen, kt
nemají protějš
Ovšem předp

Márfy inspiruje dámy

kládá se, že a
se účastní lidé se zájmem o sku
nový sex, případně i s výměnou
partnerů, tak si nepředstavujte,
zaplatíte 2900 Kč a budete se
rána věnovat jenom své partne
K místnímu komfortu patří i to,
že vám personál po skončení
večírku zavolá spolehlivé taxi.
A ještě to podstatné: Skupinový

VZHŮRU NA VEČÍREK

Pět minut před osmou stepuji před novou, moderní, ale dokonale anonymní vilkou na Praze 9. Právě když se chystám zazvonit, přijíždí škodovka, vystupuje starší manželský pár a předejde mě. Branku nám přichází odemknout vysoký, ramenatý mladý muž, jak se záhy dozvídám, jeden ze spolumajitelů klubu. Ještě se přiznám, že jsem byl na podobné akci poprvé v životě. O to víc mě překvapila přívětivá, nefalšovaně přátelská atmosféra, která zde vládla doslova od první chvíle. Až tak, že se to člověku, zvyklému popisovat smyslnou atmosféru nočních klubů a privátů, těžko vyjadřuje. Mezi návštěvou právě zmíněných podniků a zdejšího swingers klubu je totiž obrovský rozdíl.

u usměvavé brunetky objednám kávu, jdu vyzpovídat majitele klubu.

JAK TO CHODÍ NA SWINGERS

Luxusní vila doslova září novotou, proto moje úvodní otázka logicky zní, jak dlouho je zdejší klub v provozu. Dozvídám se, že teprve od prvního ledna letošního roku, ale majitelé se v branži pohybují už

TAJEMSTVÍ SKLEPA

Místní klub má ještě jednu specialitu. Zájemci o zasvěcený úvod do praktik S/M se mohou odebrat do sklepních místností, kterým vládne Madam Ingrid. Sympatic-

KDO JE SWINGER?

Americký slovník sexuálního chování uvádí swingers party jako jiný výraz pro skupinový sex včetně výměny partnerů. Swinger je podle něj člověk, kterému nic není cizí a touží poznat vše, při čem si může rozšířit sexuální obzory a užít si. Ve své svobodomyslnosti jsou účastníci swingers party označováni jako pokračovatelé tradic hippies nebo beatniků.

„Každý s každým" v praxi

Sami dlouho nebudou...

sex funguje na základě naprosté dobrovolnosti a vzájemných sympatií, takže se předpokládá, že s cizí partnerkou se blíže seznámíte až po souhlasu jejího partnera.

VESELÉ SWINGERSKÉ HISTORKY

Oba majitelé klubu jsou mladí sympaťáci, což má bezpochyby rozhodující vliv na pohodovou atmosféru. Ke svým hostům se chovají skutečně přátelsky a i ten největší stydlín se musí za chvíli cítit jako doma. Na mou otázku, zda si sami občas na svých akcích zařádí, jednohlasně odpovídají, že řádí pouze v soukromí, tady jsou výhradně proto, aby pečovali o své hosty. A když se ptám na nějaké zajímavé profesní příhody a zážitky, nezklamou mě. Vzpomínají na pár, který přišel poprvé a působil velmi nesměle. Během několika hodin se ale uvolnil a rozparádil tak, že i zkušení návštěvníci párty uznale kývali hlavami. Jindy se objevila slečna, která si nedala pokoj, dokud osobně nevyzkoušela všechny přítomné pány - bylo jich deset. A jako perličku přidávají vzpomínku na seznámení dvou „singlů". Muž přišel a dotyčná dívka pojala seznámení originálně. Místo pozdravu mu rovnou rozepnula kalhoty, vyndala a zkontrolovala jeho nástroj, uznale pokývala hlavou a pravila: „Fajn, to beru!" Další důležitá informace je, že swingers párty se účastní lidé zhruba od dvaadvaceti do pětačtyřiceti let, ze všech sociálních vrstev od středu výš a momentálně bývá největší zájem o dámy při těle čili boubelky.

Předehra v luxusní koupelně...

ká domina, která se podle vlastních slov na swingers párty chodí odreagovat, uvítala možnost ochladit se ve své „pracovně", protože v latexových šatech jí bylo ve společenské místnosti docela vedro. Usedl jsem na lavici mezi důtky a rákosky a zaposlouchal se do jejího výkladu, který bych bez váhání doporučil všem, kteří podléhají zažité představě, že S/M je jenom bití a násilí.

vztahu, vysvětlí a předvede, co všechno spolu mohou podnikat, rozšiřuje tím vlastně jejich sexuální obzory. A jak sama dodává, aspoň částečně tak může napravovat obecně rozšířený názor, že „sadisti a masochisti jsou úchylové, co se navzájem mlátí". Madam Ingrid je charismatická osobnost, ví, o čem mluví, a umí to podat. Kdybych ji ještě chvíli poslouchal, možná bych sám dobrovolně stáhnul kalhoty a nechal se připoutat na kříž.

POD TAKTOVKOU SKM

Vrátil jsem se do společnosti právě včas. Zábava už se rozjížděla, protože swingers párty pro čtenáře SKM znamená vždycky něco navíc. Tentokrát to kromě tomboly, ve které všichni zúčastnění vyhráli publikace a dárkové předměty vydavatelství PK 62, a.s., bylo i vystoupení striptéra Mr. Márfyho a jeho partnerky. Protože tradičně nepostrádalo šťávu, většina hostů už byla jenom ve spodním prádle. Když i to začalo mizet, zvedl jsem se k odchodu. Byl jsem tam koneckonců pracovně a bez partnerky. Náš fotograf ale zůstal, a tak se můžete přesvědčit, že párty proběhla tak, jak všichni očekávali. A jak jsem poznal Swingers klub Praha, řekl bych, že ještě lépe. Těžko mohu skončit jinak než srdečným pozváním. Jestli máte partnerku a oba vás láká skupinový sex, netrpíte ostychem ani žárlivostí, zkrátka jste-li skutečný „swinger" (viz blok Kdo je...?), neváhejte a najděte si na internetu **www.swingerspraha.cz**.

Exkluzivní zážitek pro všechny

Madam Ingrid vás rychle přesvědčí (a podotýkám, že svým vyprávěním, ne za pomoci biče), že tomu tak není. Praktikuje tady vlastně něco jako osvětu, protože když páru, který projeví zájem o zasvěcení do jemnějších forem sub-dom

Kromě podrobně popsaných pravidel klubu a fotografií interiéru vily tam najdete i spojení včetně podrobné mapky a samozřejmě telefonní číslo, na kterém se můžete objednat na nejbližší party. Leo vám to stoprocentně doporučuje!

Klidně se dívej!

Jasně že jedno olíznutí mi stačit nebude, ale myslím, že vám taky ne. Tak co, budete se fakt jenom dívat? Jak říkám, dělá mi dobře, když mě někdo pozoruje, a klidně si ji před vámi vyhoním, ale mnohem lepší je, když mě chlap jako vy popadne a... Sakra, tak už dělej! Máš super kládu, vidím, jak ti napíná kalhoty, tak ji vyklop a skoč na mě!

Pane, proč na mě tak zíráte, neviděl jste v životě nahou holku, nebo co? Že se předvádím? Dělá mi dobře být nahá a hrát si. Hraju si se svým tělíčkem ráda a často, a když se na mě u toho někdo dívá, líbí se mi to ještě víc. Klidně vám ukážu úplně všechno. Dobrý prsa, ne? Mám je takhle velký už od čtrnácti... Chtěl byste si sáhnout? Jen klid, osmnáct mi fakt už bylo. Zadek taky ujde, řekla bych. A to nechodím nikam cvičit, nejlepší tělocvik je stejně sex. Ale už jsem si docela dlouho pořádně nezacvičila, asi čtrnáct dní. Podívejte, jak mám mokrou kundičku! Nechcete mi ji aspoň olíznout?

KAMILA
Klidně se dívej!
909 464 66
Počkej mi
nadrženou pič
Pro starší 18 let
23 Kč/30 s. WP, P.O. BOX 28, Průhon
Tyto služby neposkytuje Český Telecomt, a.s.
T-Mobile a Oskar

Chyť ty moje kozy a pořádně je pomazli, klidně se i zakousni. A pořádně mi ocucej dudlíky, ať trčí jako špunty! Prohrábni mi prcinu a pak už ho tam napal, vezmi mě za zadek a pumpuj, dokud se neuděláš! Nešetři mě, neber na mě žádné ohledy, jsem jenom malá, nadržená čubka, která v sobě strašně chce cítit pořádnou kládu. Vydržím hodně, tak se neboj přitlačit. Obouchej mě jako malou, sbal si mě pod sebe a prostě si udělej dobře. Jsi zvíře, vím to a chci, aby sis mě vzal!

Marcela Březinová
ABSOLUTNĚ ROZTAŽENÁ
30. dubna v LEO č. 6
Nejodvážnější snímky celebrity v historii magazínu Leo!
Absolventka klášterní školy se pro LEO změnila v divokou šelmu!
Tak pojď, tohle bude FUCK ostrý!
Vyhrazeno 33 stran
Bez šatů – bez předsudků – bez zábran!
TOTÁLNĚ NATVRDO!

LARISA

Nahý mazlíček

Něžná, stydlivá, nesmělá a možná i docela nezkušená, tak působí Larisa na většinu mužů. Jako holka, která potřebuje chránit a v sexu se má co učit. Jako nevinný mazlíček na hraní. Je to tak, není to žádná nestoudná dračice. V posteli je spíš pasivní, pro toho, kdo má rád pocit, že holku skoro znásilňuje, je úplně ideální. Většinou má zavřené oči a krásně, tiše, kňouravě u toho vzdychá.

909 464 662
Udělej mi to!
Pro starší 18 let
23 Kč/30 s. WPI, P.O.BOX 28, Prahonice
Tyto služby neposkytuje Český Telecom, a.s., Eurotel, T-Mobile a Oskar.

LARISA

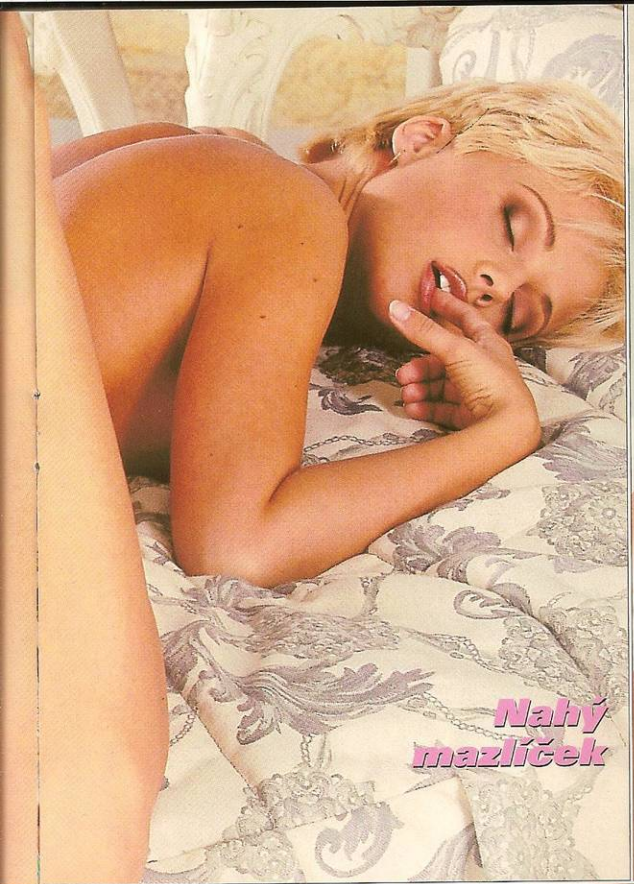
Nahý
mazlíček

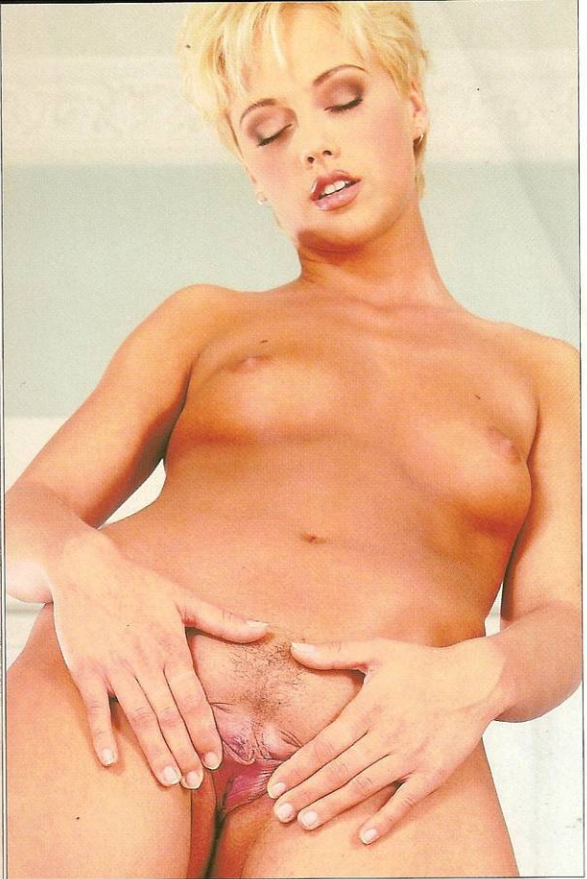

LEO

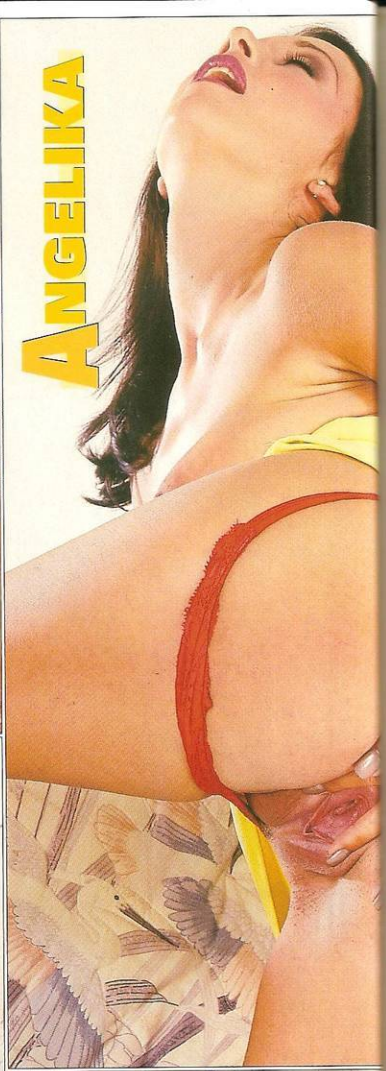

ANGELIKA

Láska, vztahy, chození, to mě opravdu zatím neláká. Chci si co nejvíc užít, dokud jsem mladá. Nejvíc mi vyhovuje nechat se sbalit - nebo někoho sbalit sama - zapadnout, kam to jde, a rychle a maximálně si zařádit. Jo, jsem ten typ holky, co má vždycky u sebe kondom. Nepotřebuju muže znát týden nebo měsíc, než ho prvně pustím do kalhotek.

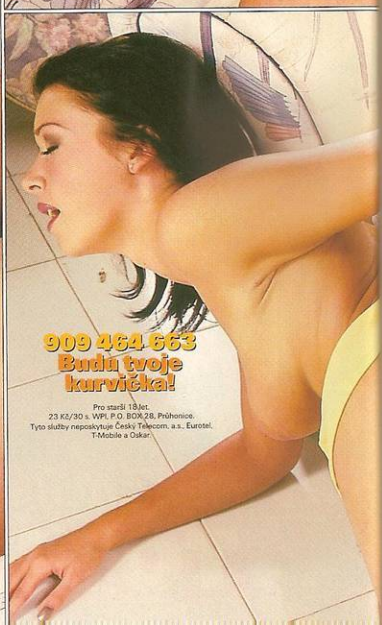

909 464 663
Budu tvoje kurvička!

Pro starší 18let.
23 Kč/30 s. WPI, P.O. BOX 28, Průhonice.
Tyto služby neposkytuje Český Telecom. a.s., Eurotel, T-Mobile a Oskar.

Hodinu budu tvoje

Řečičky o krásných očích, vlasech a podobně si můžeš klidně nechat pro jinou. Řeknu ti to takhle: Líbí se ti moje tělo, chtěl by sis pohrát s mými kozičkami, přelíznout mě a dobře si zapíchat? Máš kde? OK, pojď na to. Hodinu budu tvoje.

Angelika

VYFOŤTE SE S LEO...

POULIČNÍ DIVOŠKA

Pozor, čtenářská soutěž!

Konečně! Zajásali jsme, protože v poslední době se nám začínají scházet fotky čtenářek které kromě svých obnažených těl používaji i fantazii a předvádí víc než jen obálku Leo a vztyčený palec. Dvacetiletá Martina, ktero vidíte na snímcích, je krásně odvázaná (obzvlášť se nám líbí momentka, kdy vybafla na nic netušícího kolemjdoucího občana) a slouží jí ke cti, že se nedala odradit ani zje ně sychravým počasím. Jsme dokonce přesvědčeni, že ani z té stavby, kam byl vstup zakázán, by ji nikdo nevyhnal. Fotky pořídil j přítel a stejně jako Martině náleží zaslouže honorář, jemu patří poklona za velmi vydaře né fotky. Zkrátka, takhle se nám to líbí a jsm si jisti, že i čtenářům.

PRAVIDLA SOUTĚŽE: Jestli máte rádi Leo, pusťte ho nejen k sobě do ložnice, ale vyjděte si s ním do ulic, do obchodu, zkrátka kamkoli mezi lidi a vyfoťte s ním svou partnerku. Čím víc toho ukáže, tím větší šance, že vám poštář brzy od nás předá mile kulatou sumičku 1000 korun českých. V obálce, označené heslem Vyfoťte se s Leo, je laskavě pošlete na naši adresu:

LEO, P.O.Box 164
Černokostelecká 20/2020
100 31 Praha 10

Fotografování pro Leo byl jeden z mých největších zážitků, nevyrovnala se mu ani soulož s tím kulturistou, co měl dvaadvacetticentimetrovou kládu, přísahám. Jsem velká exhibicionistka a asi i narcis, protože se vždycky udělám při focení a pak si ještě několikrát vydrandím kundičku nad svými fotkami.

ZDEŇKA

Orgasmus před objektivem

ZDEŇKA

Tohle bylo moje první profesionální focení pro velký časopis a ten den jsem byla už od rána tak vyrajcovaná, že jsem si to musela udělat, ještě než jsem odešla z domova. Moc to nepomohlo, protože jsem byla mokrá hned, jak jsem se začala v ateliéru svlékat.

909 464 6
Budu tě poslouch
na slovo!
Pro starší 18 let
23 Kč/30 s. WPL P.O. BOX 2
Průhonice.
Tyto služby neposkytuje
Český Telecom a.s.,
Eurotel, T-Mobile a Oskar

Orgasmus před objektivem

Fotograf si toho musel všimnout, a když jsem poprvé „odpadla", přešel to chápavě jenom s lehkým úsměvem. Až si ho budeš mastit nad mými fotkami, tak orgasmus jsem prožila právě na té, kde mám ruce za hlavou a robertka v kundičce.

Zdeňka

VELIKONOCE SPANKING ASPOŇ JEDNOU DO ROKA!

Na Šumpersku koledníci recitují: Koleda, koleda, proutek z vrby, mlsný jazýček mě svrbí. Pokud svrbí i vás - na vlhkou mušličku vaší přítelkyně, vyzbrojte se prakticky i teoreticky a postarejte se, aby ji letos pořádně svrběla prdelka. Jestli jste ještě neotestovali spanking, máte jedinečnou příležitost.

PROČ DOSTANE?

Každá druhá žena je alespoň lehce submisivní a základní sklony k masochismu má každá pátá. Neměl by být problém, přesvědčit při příležitosti dodržování velikonočních tradic tu vaši, abyste se do „pomlázky" ponořili trochu hlouběji a vytěžili z ní maximum pro svoje sexuální radovánky. Z výše uvedeného vyplývá, že si to zatraceně dobře můžete užít oba. Stačí zvolit vhodné argumenty a nástroje a samozřejmě to se šviháním její prdelky nepřehnat. Před klasickým sešleháním můžete vyhlédnuté oběti například vysvětlit, že podle starodávné tradice dostávají na Velikonoční pondělí dívky na zadek, aby byly zdravé, pilné a veselé celý rok. Neváhejte ji také přesvědčit, aby se pro vás oblékla jako zajíček, ten velikonoční bývá totiž považován i za symbol smyslnosti!

ČÍM DOSTANE?

Velikonoce vás zbavují nutnosti vymýšlet, proč a za co byste měl svou příležitostnou subinku potrestat, a můžete se plně soustředit na rozkoš z akce. Na ilustračních fotografiích, které jsme dostali od našich čtenářů, vidíte, že drsnější typy na to jdou bez obav s pomlázkou tradiční velikosti. Má-li ovšem vaše drahá prdelka jako princezna na hrášku, bude vhodný menší, symbolický model. O to dříve můžete zařadit další pomůcky.

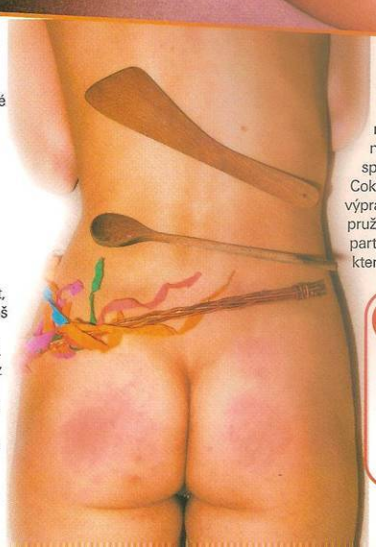

Povolte uzdu své fantazii. Jistě bohatě vystačíte s tím, co najdete doma, jenom mějte na paměti základní spankingovou poučku: Cokoliv používáte jako nástroj výprasku, musí mít určitou pružnost. Jinak můžete partnerce způsobit jelita, která budou vidět a bolet déle, než by si přála. Dlouhá lžíce na boty? Ano, ale z umělé hmoty.

EROTICKÝ VÝPRASK

Tak tedy, zadeček sešlehat vhodným nástrojem. Pokud se zaměříte i na ostatní partie, musíte ovšem ještě víc zvýšit opatrnost. Šlehání kundičky bude jistě jenom velmi symbolické a vede spíš k tomu, abyste ji mohli jako náš model okamžitě odměnit jazykem. Nezůstávejte ale u primitivních dvou fází - napřed nářez, potom slast, střídejte je a opakujte. A jestli máte ve zvyku při šoustání zezadu partnerku občas plesknout přes zadek, tentokrát by se v tomhle bodě měly vaše akce protnout a splynout naplno. Zkrátka ji píchejte „na kočičku" a přitom nepřestávejte s výpraskem i s pomocí nástroje. Nemusíme snad připomínat, že velmi vhodným nástrojem pro úvodní, lehounkou fázi, je i váš trčící ocas, kterým můžete bez obav propleskout i její prsa.

SPANKING

V dominantně-submisivních a sadisticko-masochistických vztazích se tímto termínem rozumí sexuálně vzrušující praktiky, založené na výprasku a psychické interakci trestajícího a trestaného. Ve vztazích dominantně-submisivních jde především o atmosféru, která výprask předchází a provází. Typické jsou například role učitel a žačka, pán a služka, otrokář a otrokyně. Ve vztazích sadisticko-masochistických jde více o působení fyzické bolesti. Spanking bývá používán jako součást sexuální předehry nebo i jako samostatná, nekoitální forma sexu, především u sadisticko-masochistických vztahů, kde je orgasmus navozován působením bolesti. (www.bdsm.cz)

LEO TIP

V některých částech Anglie je dodnes dodržován starodávný zvyk, že o druhém pondělí po Velikonocích ženy přivazují muže k židlím a vymáhají na nich jako výkupné drobné mince. Muži jim to následující den vracejí, ale výkupným bývá polibek. Máte-li totální důvěru ke své partnerce, prosím. V redakci jsme se ale shodli, že nechat se přivázat ženskou k židli by se ani jeden z nás dobrovolně nenechal. A ještě aby se nám hrabala v peněžence... Tuto tradici vám zkrátka s čistým svědomím doporučit nemůžeme.

JAK SE ŠUKÁ...
...v RAKOUSKU

Svištím si to ve své fabii po dálnici a kousek za odpočívadlem zahlédnu postavičku s papírovou cedulí Klagenfurt a báglem u nohy. Němčinou sice nevládnu, ale říkám si, proč ne, bude sranda. A byla. Nastoupil totiž klučina kolem dvacítky, pohodář v odrbaných džínách, a navíc - mmm! - přesně můj typ. Štíhlou, pevnou postavu obepíná triko se smajlíkem, zpod ofiny blýskají šibalské oči. A ty nezakrytě kontrolují moje tělo, vzhledem k vedru víc odhalené než zakryté. Při dlouhých štrekách v létě jezdím jenom v kalhotkách a košilce. Pomocí angličtiny sice můžeme konverzovat, ale dohromady není co řešit. Poblíž první odbočky ukáže doprava a zahlásí cosi jako: „Very nice forrest!" Ohnu to tam pohotově a s úsměvem.

Poznatek: **Mluvím anglicky, česky a francouzsky, z němčiny a italštiny znám pár frází. Ale k tomu, abych se domluvila s chlapem, když oba myslíme na stejnou věc, bych mohla klidně být němá a myslím, že to platí pro každou ženu kdekoliv na světě.**

Sotva šlápnu na brzdu ve stínu stromů na polní cestě, Frantík (byl to Franz, ale přejmenovala jsem si ho) mi nenuceně klade paži kolem krku, přitáhne si mou hlavu a zároveň s jazykem do hlavy mi vsouvá ruku pod košilku. Na to, že stopoval půl dne, překvapivě voní. Miluju chlapy, co neopovrhují hygienou, navíc mladé chlapy, takže mám za chviličku kalhotky skrz naskrz. A tohle mládě je navíc zatraceně šikovné! Musel už pár koček sklátit, protože ví, jak na to, má přiměřeně nabito, ale nespěchá. Rozepnu mu poklopec a oba si výfzlíme zároveň rukou mezi nohy. V tu chvíli je mu jasné, že jsem ready, a mně, že jsem udělala fakt dobře, protože jeho frantík není žádný mrňous. Odsouvá si sedadlo co nejvíc dozadu, já zahodím kalhotky a nasedám. Udělám se raz-dva a vychutnávám si, jak to do mě ten mazlík pumpuje.

Julia C.

Před odbočkou na Klagenfurt se loučíme francouzákem a já si zbytek cesty k hranicím prozpěvuju: Klagenfurt, Klagenfurt, tohle vážně můžu furt…

Závěr: **Dámy, berte mladé stopaře! Co jiného bych měla vyvodit ze své rakouské zkušenosti?**

S mladým stopařem prvotřídně!

DRBY Z REDAKCE

KOLEGOVÉ, PADLA!

Nedávno jsme v naší recepci tvořili s novou modelkou fotoset „Sexy recepční". Začali jsme sice až po skončení pracovní doby, ale tomu, co nastalo, jsme se nevyhnuli. Kolegové, kteří to ten den v práci trochu natáhli, si jistě gratulovali. Slečna měla na sobě jenom černé kozačky, takže u východu se záhy vytvořila slušná fronta. Nikomu se najednou domů nechtělo. Někteří si dokonce zapomněli „odpíchnout". Tak mě napadá, že kdyby taková kočička seděla v každé kanceláři, využívali by jistě pracovní dobu na 200 %.

ENCYKLOPEDIE SEXU

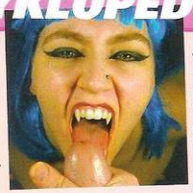

Inkubus

Postava, oblíbená u vyznavačů „gotického sexu", doslova „ten, kdo leží nahoře". Termín svaté inkvizice pro údajného souložníka čarodějnic, hojně používaný při čarodějnických procesech. Podle Tomáše Akvinského inkubus sice může zplodit potomka, ale protože nemá vlastní semeno, musí ho ukrást nějakému muži. Kniha Kladivo na čarodějnice říká, že inkubus má partnera, sukuba (ten, kdo leží dole), ženského démona, který ve spánku souloží s muži, aby jim semeno odcizil a předal ho inkubovi. Ten se pak může spářit s lidskou bytostí a oplodnit ji. Jména obou démonů jsou používána i ve smyslu noční můry. Podle některých pramenů je zkrátka inkubus ďábel, obcující s ležící čarodějnicí tváří v tvář, a sukubus je tentýž tvor v poloze opačné, s čarodějnicí nahoře. Svatý Robert Bellarmin v šestnáctém století věřil, že inkubus je otcem samotného antikrista.

SEX MADE IN ASIA ☆ SEX MADE IN ASIA

Dnes jsme zamířili na výlov do exotických vod, aby si přišli na své milovníci šikmookých krásek. Jsou disciplíny, kde jim to jde lépe než komukoliv jinému, i takové, kde to s Evropankami prostě není ono, například bukkake. Pokud jde o obrázky, rozcestník na **http://www.5pic.com/pg/asian.html** zřejmě uspokojí jenom nenáročného začátečníka, mnohem lepší volbou bude určitě **http://www.searchgals.com/ree/asianteen0.php**, kde najdete většinou asijské teenagery. Príma sada fotek se skrývá na adrese **http://www.xxxmovie bestcatch.com/gal11/searchgals.html** a vyloženě lahůdková na **http://www.passion galleries.com/gals/c9c/Jade-hsu_gaged800/2/index.html**. Marná sláva, asijským kočičkám to v poutech vyloženě sluší. Z obstojné řádky setů můžete mlsat na **http://www.bookmark4porn.com/pictures/asian.shtml** a výborná je také stránka s obrázkovými odkazy **http://www.allrealasiansians.com/**, kde najdete i asijský spanking. Dva krátké, ale „výživné" klipy poněkud nekompromisního orálu najdete na adrese **http://galleries.mpegstation.com/0307/195.php?rid=gg2195**, žluté holce by to po dobrém nejspíš ani tak pěkně nešlo. Úctyhodnou porci přes dvě stě odkazů na další klipy všeho druhu skrývá **http://www.gigavids.com/thumbmovies/asian0.php**.

Uvízlo nám v síti

909 464 658
Zavolej divoké kočičce!
Pro starší 18 let.
23 Kč/30 s. VOIP, P.O. BOX 28, Průhonice. Tyto služby neposkytuje Český Telecom, a.s., Eurotel, T-Mobile a Oskar.

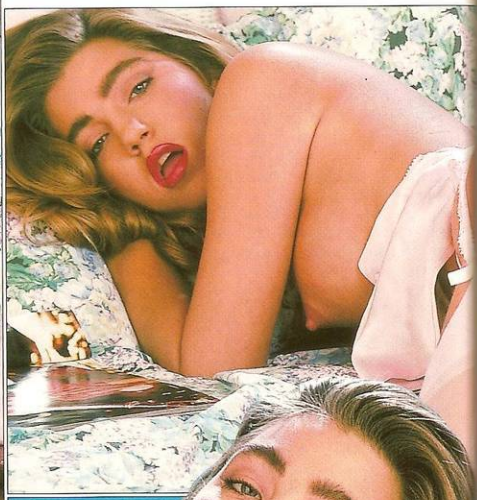

Uprostřed noci cítí, že se deka na jejím nahém těle pohnula. Mužská dlaň spočine na jejím vyšpuleném zadečku. Zachvěje se strachy a zároveň vzrušením. Silné prsty laskají její půlky.

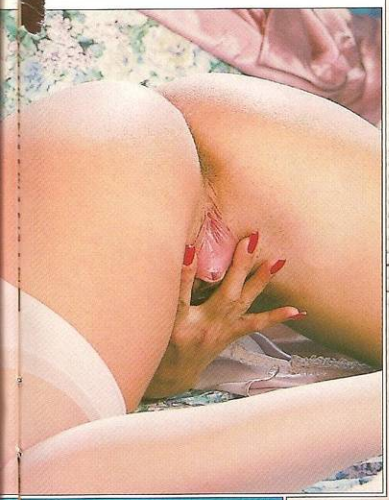

HELGA

Perverzní sny

Pak se prostředník začne pomalu, ale nekompromisně dobývat do její vlhké skulinky. Šťáva vytryskne jako potůček a stéká po stehně. Začíná se chvět a musí se ovládat, aby nevzdychala.

Prst do ní tvrdě proniká, zakroužil a po chvilce zase vyklouzne. A pak do ní naráz vjede obrovský, horký penis. Napumpovaný žalud rozhrne pysky a vrazí do ní, až vyjekne. Neznámý noční návštěvník ji začíná tvrdě a rychle šukat. Probouzí se v kaluži šťávy, s vlastní rukou mezi stehny. Stačí dva tři pohyby a svíjí se v křeči orgasmu.

VOLEJTE
909 55 45 69
MEGA SEZNAMKA
POZOR!!! Dámy mají podání inzerátu ZDARMA !!!
Volejte: 225 296 165

1. Odpovězte na inzerát (BOX:XXXX)
2. Zadáte si vlastní nový inzerát
3. Vyslechněte si odpovědi na Váš inzerát

NEJVĚTŠÍ DATABÁZE V ČR.
MEGA ŠANCE NA SEZNÁMENÍ,
ÚSPĚCH ZAROVEŇ - VOLEJTE HNED!

Garance otištění zadaného inzerátu v kontaktních a erotických časopisech! Do 3 dnů i na www.leo.cz

MEGA SMS
Pro spuštění MEGA SMS zašlete zprávu na 602 43 41 85 ve tvaru MEGA_PIN (PIN získáte při zadání inzerátu) a budeme Vás informovat o odpovědích na Váš inzerát.

ONA HLEDÁ JEHO

♥Hnědovláska, 20 let, 165 cm vysoká, žena z Ostravy, hledá muže do 27 let, štíhlého, vyššího, který má rád dlouhé mazlení s krásným milováním. **BOX:13836**

♥20letá metalistka hledá svého metalistu od 20 do 29 let, který má rád dlouhou soulož 69. Pouze pro trvalý vztah. **BOX:13833**

♥Dívka 22 let, hledá kluka od 20 do 26 let, kterému nebude vadit, že hůř vidí. Bydlí v Praze. Má ráda veškerou kulturu, literaturu, přírodu, zvířata, ráda cestuje po zahraničí. Nemá ráda diskotéky. Nenávidí lež, přetvářku, nevěru, flirt, krátkodobý vztah. Značka: úpřímnost, láska, věrnost vítězí. **BOX:13821**

♥Ahoj, je mi 17 let, hledám romantického, tolerantního kluka. Mám ráda hudbu a zvířata. **BOX:12883**

♥Už delší dobu toužím pomilovat se s mužem středního věku před svým manželem. Popřípadě se může můj muž i přidat. Západní Čechy. **BOX:12859**

♥Ahoj. Jsem prý přitažlivá zrzka, je mi 25 let, mám originální pevné čtyřky, nazrzlé chloupečky a štíhlou postavu. Chtěla bych se seznámit s jemnějším mužem, který mě bude líbat, lízat, dráždit a dotýkat se mě. Jmenuji se Jarka. **BOX:11833**

♥Ahoj, jsem 44 letá Věra z Klatov. Jsem blondýtá, mám trojky prsa, pevný zadeček a líbí se mi kromě klasiky i piss. Chtěla bych se seznámit s mužem přiměřeného věku i choutek. Ráda zkouším i nové věci. **BOX:11828**

♥Čau, jmenuji se Táňa, jsem 32 letá, štíhlá, prý pěkná a silně eroticky založená žena mladšího vzhledu. Hledám dominantního, rozhodného a pohledného muže, který mě přiměřeným způsobem přinutí k plnění jeho i mých sexuálních fantazií. **BOX:11827**

♥20letá kočička silnější postavy hledá učitele sexu v odpoledních hodinách u mě doma. Už se moc těším. **BOX:11826**

♥40 letá žena silnější postavy hledá perverzního muže do 60 let. **BOX:11810**

♥Hledám sympatického muže vyšší postavy k vzájemnému dávání si rozkoše. Jsem 43 letá, silnější postavy, 175 cm vysoká, rozvedená s vlastním bytem. **BOX:11823**

♥V mém pelíšku je jedno volné místečko. A proto hledám přítele do 45 let. **BOX:11822**

♥Slečna, 22 let, hledá mladíka od 20 do 28 let, kterému nebude vadit, že špatně vidí. Bydlí v Praze, ráda cestuje po zahraničí, má ráda veškerou literaturu, přírodu, zvířata, nenávidí lež, přetvářku, nevěru, flirt, krátkodobý vztah, nemá ráda diskotéky. Značka: láska vítězí. Jen vážný vztah. Děkuji. **BOX:13820**

♥Samota je zlá věc. Nechceš-li být sám, ozvi se mi. Jsem 30letá bruneta střední postavy se dvěma syny. Chybí nám přítel. **BOX:11821**

♥Už mám plné zuby těch urostlých nádeníků. Chci inteligentního a vášnivého milence. **BOX:11820**

♥Jsem temperamentní veselá trnavovláska, je mě 25 a hledám příjemného kluka do 28, který ví, co je kvalitní sex a chce to často. Ozvi se Aničce z Českých Budějovic. **BOX:11815**

♥Taky máš rád hrátky s pomůckami a francouzské milování? Jsi mladý, štíhlý a dobře vybavený? Pak se mi musíš ozvat. Já se jmenuji Klára a jsem z Tábora, je mi 29. **BOX:11814**

♥Jsem šestadvacetiletá Irena z Kladna a hledám nadržděného chlapa do 35 let pro sex a milování s fantazií. Já i moje broskvička se už nemůžeme dočkat. **BOX:11813**

♥Jsem stále sama. Manžel podvádá. Proto touto cestou hledám muže pro něžné milování. Prosím jen diskrétně. **BOX:11812**

♥Je mi 25 let, jsem štíhlé postavy blond, hledám muže s velkým penisem do 50 let. **BOX:11811**

♥Štíhlá, 30 letá bruneta, hledá muže do 50 let za účelem seznámení, který má rád piss. Iveta. **BOX:11809**

♥Je mi 38 let a zatím jsem v sexu poznala jen jednoho partnera. Nyní jsem zůstala sama a proto si to chci vynahradit. Jen sex. Klára. **BOX:11804**

ON HLEDÁ JI

♥52let, řidič kamionu, rozpadlé manželství, hledám ženu kolem 50let, veselá povaha, větší prsa. **BOX:3233**

♥Jmenuji se Tonda, rád bych se seznámil s dívkou či ženou od 18 do X let a pouze **BOX:3231**

♥Ahoj, tady Jirka, jsem pohlavní sportovní typ. Rád se seznámím s ženou k prožití hezkých chvil. Prostory mám. Ahoj Jirka. **BOX:3230**

♥Ahoj. Chtěl bych se seznámit s nějakou holkou jenom na postel, nejsem moc krásný, ale jsem štíhlý, sportovní typ a jsem hrozně nadržený. Jsem z Brna. Ahoj. **BOX:3229**

♥Ahoj, mé jméno je Jarek, je mi 37 let a hledám příjemnou, hezkou ženu ve znamení Blíženců, Střelce nebo Berana. Sám jsem ve znamení Lva. Děkuji. **BOX:3228**

♥Ahoj, je mi 25 let, sportovní postavy, hledám dívku, se kterou bych prožil ty nejkrásnější milostné příběhy. **BOX:3225**

♥Honza, 29 z Prahy, rád poznám ženu pro občasné schůzky a milování. **BOX:3224**

♥Je mi 41 let a hledám ženskou, která by mě mohla usměrnit nebo zkrotit. **BOX:3223**

♥ S a n í m nějakou holku na normální sex. **BOX:3222**

♥Karel, 38 let, ženatý, 175 cm, hledám dívku nebo ženu, na věku a stavu nezáleží, pro všechno příjemné v sexu, nejlépe z východní Čech nebo severní nebo jižní Moravy. **BOX:3221**

♥Jsi štíhlá a hezká? Chceš jí krásně a dlouze lízat? Máš ráda tvrdého ptáka v pusince, v kundičce a třeba i v zadečku? Pak neváhej a volej atraktivního milence, 29/182/85, dobře vybaveného, stále při chuti, který ví, co žena potřebuje. Zanučuji zdraví a diskrétnost. **BOX:3220**

♥Ahoj všechny krásné, voňavé broskvičky. 29/182/85, velmi dobře vybavený, atraktivní a skvělý milenec, který vám udělá pomyšlení. Krásně Ti to udělám pusou, pak si zašukáme, pomilujeme se, potom a zas, zdraví. **BOX:3219**

GRYF, info@audiotex.cz, 27.50Kč/30sec.
POUZE pro starší 18 let. Nepodporuje Český Telecom, Oskar, T-mobile.
Zákaznická linka: 225 396 396

Poprvé před objektivem

Jsem ráda, že je mám

V redakci je nás většina horňáků čili prsofilů a tak nebudeme zastírat, že na návštěvu slečny Radany jsme se mimořádně těšili. Zkušenost nám napovídala, že to, co vypadá dobře na fotce, bývá v reálu ještě lepší. Ale když je na nás Radana vybalila, zůstali jsme doslova zírat s otevřenou pusou. Jsou prostě nejlepší.

Radano, na úvod asi banální otázka. Měla jsi radost, když jsme ti zavolali, že jsi vyhrála?

„To není vůbec banální, měla jsem obrovskou radost. Kterou ženskou by takové ocenění nepotěšilo? A já se jako správná ‚Lvice' z každé pochvaly nebo vítězství raduju obzvlášť."

Kdo nebo co tě inspirovalo, aby ses zúčastnila naší soutěže?

„Kdysi jsem vám už poslala jednu fotku a otiskli jste ji... A taky jsem si to číslo, kde bylo vyhlášení soutěže, prohlížela s kamarádkou a ta mi říká, jdi do toho, máš je dobrý."

Ty si prohlížíš Leo s kamarádkou? Krásná představa!

„No a co? Chlapi si ho určitě taky prohlížejí společně, ne? Jenom nevím, jestli si to potom taky spolu dělají."

Páni, ty nás mile překvapuješ! Ještě řekni, že prodáváš v sex shopu.

„Těsně vedle. Prodávám spodní prádlo."

Když se na tebe díváme, dává to smysl. Prádýlko máš super...

„Díky. Samozřejmě mám trochu výhodu, protože těch nejlepších kousků někdy máme jenom pár, takže když se mi něco líbí, neuteče mi to. Na prádlo jsem byla vždycky vysazená."

Připomíná mi to jisté úsloví o kozlovi a zahradníkovi, tady ovšem na nejlepším možném místě.

„Ale jo, vždyť jsem to už říkala. Právě proto mě láká, vyzkoušet si taky bezmoc. Abych se nemohla ani hnout a partner by si se mnou dělal, cokoliv ho napadne, abych se musela podřídit. Změna je život. Ale najít někoho, komu bych úplně důvěřovala, se mi zatím nepovedlo."

Pověz nám ještě něco o své největší zbrani.

„Nebudu zapírat, jsem ráda, že je mám. Nikdy jsem z nich neměla komplexy. Narostly mi docela brzy, už někdy ve třináctí na mě žádná holka široko daleko neměla. S klukama jsem si docela užila. Pořádali na mě úplné štvanice a mohli se přetrhnout, aby si mohli sáhnout. Ale zvládala jsem je v pohodě."

Jakože nám prozraď, proč jsi při sexu nejraději nahoře.

„No, jako správná ‚Lvice' mám ráda trochu navrch. A pak, přiznám se, že mi dělá dobře, když má chlap moje prsa hezky na očích a v dosahu. Jsou moje druhá největší erotogenní zóna."

Co ty představy o poutech? Neměla bys být jako správná ‚Lvice' dominantní?

VÍTĚZKA SOUTĚŽE O NEJKRÁSNĚJŠÍ PRSA!

RADANA

Bez robertka ani ránu

ZUZANA

Dost možná jsem na vibrátorech závislá. Jedním jsem si prohánělа dírku už dávno před tím, než jsem sbalila prvního kluka. Dnes jich mám slušnou sbírku a mohu si vždycky vybrat typ, na který mám zrovna chuť. Je fakt, že jejich vibrace zbožňuju tolik, že si pořádně zašoustám, jenom když mi při tom některý z mých elektromazlíků asistuje.

ZUZANA

Zkrátka potřebuju pořádný ocas do kundičky a vibrátor do zadečku (nebo naopak). Potom je to teprve ono a jedno vyvrcholení střídá druhé. Dva chlapy naráz jsem ještě nevyzkoušela, ale pochybuju, že by se mým mazlíčkům vyrovnali.

Bez robertka ani ránu
Asi jsem robertky fakt posedlá. Hrozně se mi totiž líbí, když ho můžu strkat do zadku i chlapovi, se kterým si to rozdávám. OK, možná jsem ujetá, ale tahle závislost je rozhodně skvělá, věř mi!
909 464 662
Těš se na moji kundičku!
Pro starší 18 let.
23 Kč/30 s. WPI, P.O.BOX 28, Průhonice. Tyto služby neposkytuje Český Telecom, a.s., Eurotel, T-Mobile a Oskar.

Poprvé před objektivem

Jsem nezkrotná...

Všichni naráz je vytáhli, já jsem vyhodnotila nejlepšího, s tím jsem pak šla za roh a ukázala mu je. Jasně že to byl ten kluk, co se mi nejvíc líbil, taky jsme potom spolu chvíli chodili. Ale o mém rozhodnutí nikdo nepochyboval, protože jsem si tím zjednala respekt."

Radano, díky za rozhovor

I zadeček mám super...

aby byla pevná a „nahoře", a používat tělovou kosmetiku, je nejlepší se s jejich tvarem smířit, nestydět se za to, co vám příroda nadělila - a samozřejmě si najít partnera, kterému budou vyhovovat.

LEO FAKTA

VĚK: 24 let
MÍRY: 97-60-93
POVOLÁNÍ: prodavačka
ZNAMENÍ: Lev
BYDLIŠTĚ: České Budějovice
OBLÍBENÁ POLOHA: na koníčka
OBLÍBENÉ JÍDLO: králík na divoko
U MUŽŮ MÁ RÁDA: když jsou dobří v posteli
NESNÁŠÍ: vulgární poznámky
POSLOUCHÁ: Dana Bártu
PŘI MASTURBACI SI PŘEDSTAVUJE: sex v poutech
ZEMĚ, O KTERÉ SNÍ: Itálie

RADANA

Vítězka v celé své kráse

s celou tlupou. Když mě jednou přestalo bavit před nimi utíkat, prostě jsem se zastavila a povídám: Tak dost, pánové. Chcete vidět moje kozy? Dobře, ale nárok má jen ten nejlepší z vás. Ukažte, kdo ho má největšího! V ten moment polovina zájemců zmizela."

A co ten zbytek?

„No ti si věřili.

a hlavně za to, žes je ukázala nám všem!

LEO TIP

Chceš mít prsa jako Radana? Jak prsa zvětšit, zpevnit, vylepšit? Neradujte se, žádné zázraky se v tomhle směru dosud nedějí. Kromě plastické chirurgie v podstatě existuje jediná (námi zdaleka ne zavrhovaná) metoda. Uděláte-li pro svá ňadra maximum přirozenou cestou, tj. budete-li posilovat prsní svaly,

Kam se díváš?

909 464 660
Říkej mi, jak si to mám dělat!
Pro starší 18 let.
23 Kč/30 s. VPI, P.O.BOX 28, Průhonice.
Tyto služby nepeskytuje Český Telecom, a.s., Eurotel, T-Mobile a Oskar.

Nedokážu říct ne

SYLVA

Kdy jsi začala se sexem, Sylvo, a jak to proběhlo?

„Hm, touhle otázkou jste mě moc nepotěšil, ale nevadí. Nemám se za co stydět. Zkrátka, nebylo to z mé strany úplně dobrovolně, stačí?"

Chápu. Ale nezanevřela jsi na chlapy?

„To rozhodně ne. Dokonce tím, že se to odehrálo hodně brzy, to ve mně nějak probudilo touhu po sexu ještě silněji."

Takže jsi hodně náruživá?
„Maximálně, řekla bych. A - nechci se chlubit - vtip je v tom, že se skoro vůbec nemusím snažit, chlapi mě balí, kam se hnu."

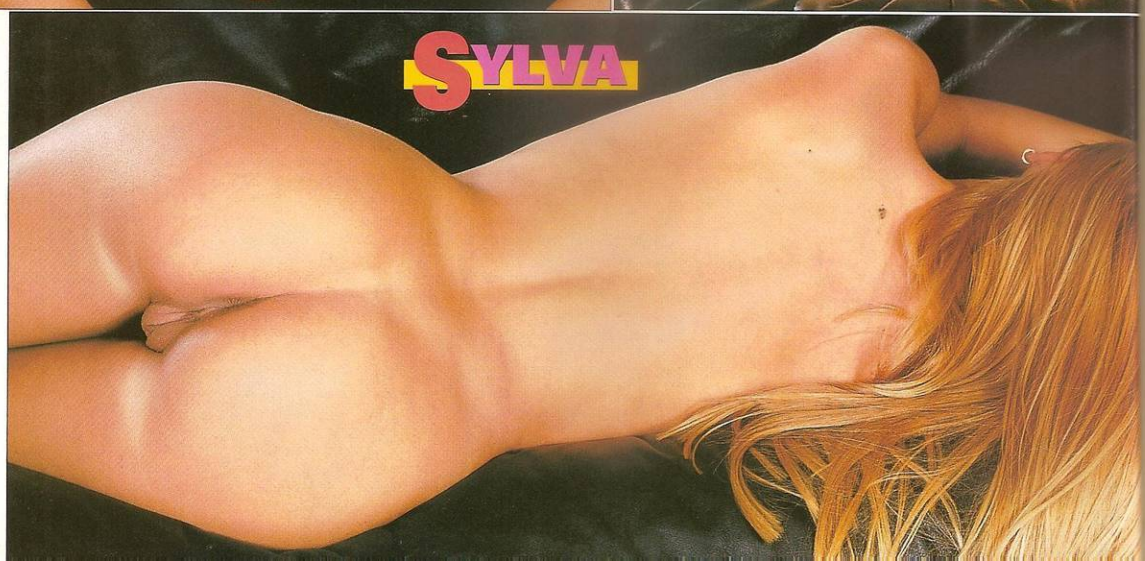

Nedokážu říct ne

Vyhovuje ti to?
„No, já vlastně skoro neumím říct ne. Když mi ten kluk nebo muž není vyloženě nesympatický, užiju si s ním. Proč ne?"
Co se ti nejvíc líbí?
„Možná je to taky tím, jak jsem přišla o panenství, ale vyhovuje mi trochu tvrdší přístup..."
Prostě se necháš opíchat.
„Ano."

STAR IS BORN

Za dobu, co se proklikávám houštinami sexu na internetu, jsem už několikrát asistoval zrodu pornohvězdy téměř na vlastní oči. Funguje to takhle: Na stránkách, věnovaných mladým dívkám, narazím na anonymní set holčiny, které je zjevně maximálně předpisových osmnáct a je na ní vidět nefalšovaná nezkušenost. Dá se vyčíst z toho, jak se tváří, jak pózuje, set bývá poměrně krotký, žádný „rozcapený bobřík" apod. Ruka vizážisty se jí ještě nedotkla, bývá to skutečná amatérka z ulice. A pak se sejde rok s rokem, člověk si otevře některý přehled pornostars a vida! Tady máme tu sladkou amatérku! Výraz bývá ještě pořád roztomile naivní, ale už je jasné, že tým stylistů a instruktorů všeho druhu zapracoval.

Lízátko k nakousnutí

VYHONIT SI JI ZA PENÍZE...

Erica Campbell

Holčina má umělecké jméno, vlastní www stránku a nebývá problém najít si její filmografii a několik exkluzivních setů. Tyhle vycházející hvězdy pornonebe mám rád, protože jejich tvářičky ještě vyzařují radost ze života a vlastní sexuality, tělíčka mají pevná, nezhuntovaná nespočetnými profesionálními souložemi a nevylepšená nástroji plastických chirurgů. Naposledy se mi to stalo s Ericou Rose, uměleckým jménem Campbell, kterou vám tímto s radostí představuji.

FILMOGRAFIE:
Ignite (Zážeh)
Virtual Lap Dancers
Justine

PACIENTI MAJÍ SMŮLU

Narodila se v New Hampshire, na východě Spojených států. Navštěvovala zdravotnickou školu, ale podle vlastních slov se snaží omezovat studium, aby mohla rozvíjet svou kariéru. Obvazy a injekce šly asi opravdu stranou, protože Erica už stihla pózovat pro časopisy Hustler, Legworld, Taboo, Swank, Bachelor a další a natočit pár videí. Hlavní role pro ni zatím nekápla, ale už zdatně sekunduje zavedeným kolegyním. Inu, i pornohvězda musí začínat od pí... Na obalu DVD Justine je jmenována na čtvrtém místě: Máte jedinečnou možnost vydat se ve společnosti Justiny a Arii Giovanni, supermodelek Andrewa Blakea, na surrealistickou výpravu do sexuálního podzemí New Yorku. Uvidíte i nový objev Elle Williamsovou, smyslnou Ericu Campbell a představitelku fetišmodelingu Emily Marilyn. Objevíte svět netušené erotické krásy a užijete si návrat legendy jménem Dahlia Grey v dokumentu z pořizování setu Dahlia in Bondage.
Přes usilovné pátrání se nám zatím nepodařilo objevit jediný náznak, že by už Erica natočila klasickou akci, takže na její soulož si ještě nejspíš budeme muset počkat.
Ostatně, znám dost příznivců erotiky, kteří k videopéčku říkají: Já tam ty chlapy nepotřebuju!

LEO FAKTA

Erica (Rose) Campbell
NAROZENA: 12. 5. 1983
VÝŠKA: 152 cm
VÁHA: 52 kg
MÍRY: 86-60-89
OBLÍBENÁ EROTICKÁ POMŮCKA: oboustranné dildo
OBLÍBENÁ POLOHA: misionářská

Svěží hvězda

VIRTUÁLNĚ VAŠE

Pro všechny, kterým tahle úžasně dudatá kočička padne (nebo už padla) do oka, přinášíme několik odkazů na web. Je tu samozřejmě její oficiální stránka **http://ericacampbell.com/** - ovšem na té si jí bezplatně moc neužijete. Těm, kteří mají rádi pravý „tease", doporučuji pro úvodní nažhavení volný miniklip na **http://www.ericalinks.com/archive/fac/enter.shtml**. A pak se divte, že tolik úchyláků se poflakuje právě po parcích! Na adrese **http://www.ericalinks.com/playboyplus.mov** vás čeká další kraťoučký dráždič, ale její výstavní poklady už se tady aspoň mihnou. Klip na stránce **http://www.mattsmodels.com/freestuff/video.php** je hodně krátký, ale rozpumpuje vám krev spolehlivě. Vsadím se, že si ho nepustíte jen jednou, ostatně, jak praví titulek, život je příliš krátký, abys aspoň chvíli nestrávil s Ericou... Ukázka z Virtual Lap Dancers, kde to naše nadané mládě zdatně rozjíždí se zkušenou blonďatou dračicí Ariou Giovanni, to už je skutečná lahůdka, hbitě klikejte na **http://www.bustyerica.com/danni-9-23/index.html**. No a jestli ještě necítíte naplnění, dejte si **http://www.ericalinks.com/**. Nejenom že odtud postupně trefíte na všechny předešlé adresy, ale najdete tu odkazy na všechno možné i nemožné, co se týká „nejdokonalejších cecků planety", jak hrudník rajcovního mláděte nazývají stránky Matt's Models. Jeden jim rád odpustí, že přídavné jméno dokonalý podle pravidel nejde stupňovat.

Markéta je pěkně ujetá samička, to je známá věc.

Se svou kámoškou Teou řádí jak utržené ze řetězu.

Když se mohou předvádět, je to nejlepší.

Lížou a honí si svoje věčně nadržené díry jako smyslů zbavené.

Polykají svou šťávu a vráží si prsty i robertky kam až to jde...

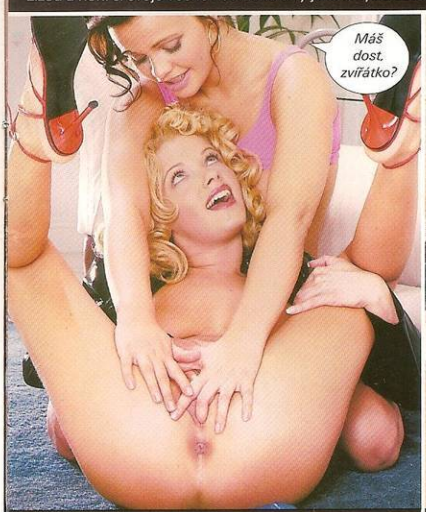

Ještě k tomu jsou obě exhibicionistky...

... takže mají nejraději, když je u toho někdo fotí nebo se na ně aspoň dívá. Tak si to užijte!

Moje jméno znamená Měsíční bohyně a můžeš mi věřit, že milování se mnou je dlouhé a horké jako havajská noc. Ale tak jako měsíc prochází různými fázemi, i já se při sexu měním.

KIANA

Chvíli jsem poddajná a podrizuji se, můžeš si mě brát jako malou, bezmocnou holčičku, pak se ale ve chvilce změním v dravou šelmu a zatnu ti drápy do těla.

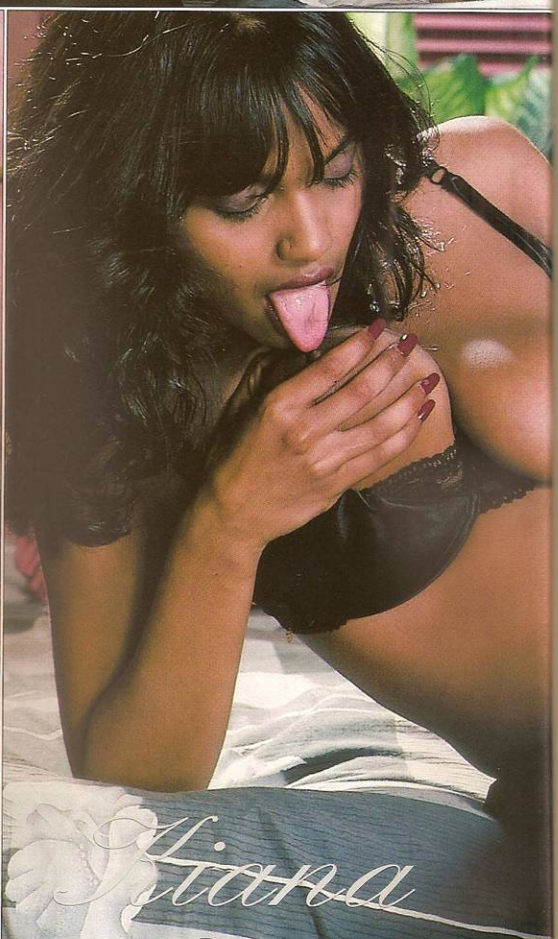

Horká havajská noc

Ale počítej s tím, že u toho vždycky křičím. Nahlas a bez ostychu. Taky jsem ráda nahá. Když zrovna není léto, musíš mít doma teplo. Pak si mě můžeš brát, kolikrát dostaneš chuť, já ji mám pořád. A můžeš se mnou dělat i ty největší prasárničky...

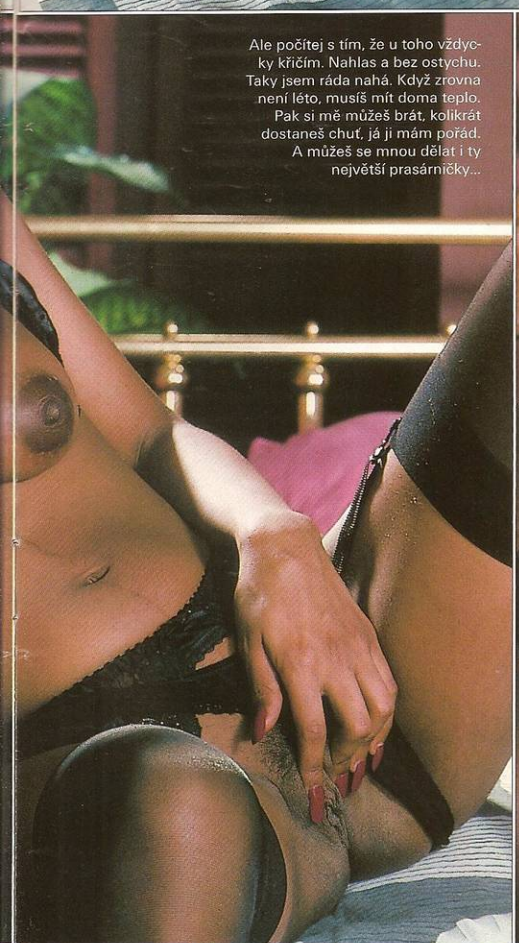

Souložíme s LEO

BUĎ KÝMKOLIV, SVEĎ KOHOKOLIV

Jízda, na kterou nezapomeneš.

Role playing čili hraní rolí je ideálním řešením pro každého, kdo má bohatší sexuální fantazie než večer s manželkou po televizi půlhodinka šoustání a spát. Kdo nikdy nesnil o tom, že ojede svou učitelku, doktorku nebo třeba tu policistku, která mu před chvílí dala pokutu? Přitom potřebujete jediné, stejně naladěnou partnerku.

SPLŇTE SI LIBOVOLNÉ SNY

V nejskrytějším koutku duše má snad každý z nás nějakou nesplněnou představu, touhu nebo tajný erotický sen. Hraní rolí představuje nejjednodušší cestu, jak cokoliv z nich realizovat. Stačí si o nich otevřeně promluvit s partnerkou a věnovat přiměřené úsilí přípravě. Sami musíte odhadnout nejvhodnější chvíli, kdy svému protějšku hru navrhnete. Rozhodně se nestyďte a donekonečna tenhle krok neodkládejte na později, „až se líp poznáte" a podobně. U dlouhodobější, kvalitní známosti odhalením svých snů nic neriskujete. Jestli se budou zásadně lišit od jejích, zkrátka debatu utněte a oba na to zapomeňte. Možná vás ale příjemně překvapí zjištění, že vaše polovička dávno sní o tomtéž, co vy, nebo má dokonce tak rafinované fantazie, že to ještě ani vás, starého zvrhlíka, nenapadlo. Ujišťuji vás, že odhalení shodných sexuálních fantazií je samo o sobě tak skvělým momentem, že se většinou okamžitě zvrhne ve spontánně zběsilou šukačku, na kterou jen tak nezapomenete. Stejně jako na všechny ostatní, které už si pečlivě zrežírujete.

DISKRÉTNÍ ZÁSILKOVÁ SLUŽBA DOLLY
RADOST ZE ŽIVOTA
ZARUČENÁ KVALITA
PŘIJATELNÉ CENY
www.sexhop1.cz
www.sexnovinky.cz

JE SUPER

JANETTE

Obj.č. 26EX 672006

~~1745,-~~ 1499,-

Smyslná a na 100 % realistická vagina! Je vyrobena ze zcela nového, hebkého a velice příjemného materiálu, který je téměř k nerozeznání od lidské pokožky. Její dokonalost doplňuje volně nastavitelný vibrační mechanismus na dálkové ovládání.

TEST KVALITA DOBRÁ

BLACK BOX

VHS 8hod. jen 777,-
DVD 8hod. jen 666,-

VHS 8 hod. Obj.č. 26EX V1674 777,-
DVD 8 hod. Obj.č. 26EX D43 666,-

i DVD

To nejlepší z celého světa. Nonstop erotické scény v kontrastních černobílých variacích. Chvíle slastného pronikání, rozkoše, orgasmických výstřiků, gejzírů bělostné šťávy. Mnoho aktérů, intimní momenty, mnoho hodin vášně!

dříve ~~2600,-~~

8 hod.

ČESKY

ANÁLNÍ KOLÍK

Obj.č. 26EX 510637

219,-

Anatomicky perfektně tvarovaná erotická pomůcka pro anální potěšení! Lze připevnit na jakémkoli povrchu. Délka 11 cm, max. průměr 2,5 cm.

Obj.č. 26EX VX147

1 a 1/2 hod.

SEXY 18 499,-

Spanilá těla čerstvých osmnáctek vás provedou touto žhavou podívanou plnou vynikajících scén.

OBJEDNÁVEJTE NON-STOP
TEL + FAX
321 711 711
321 723 891
SMS + ZÁZNAMNÍK
Eurotel: +420602 337 668
T-Mobile: +420605 815 833
Oskar: +420608 112 668
E-mail: willi@willi.cz

BERTÍK

Obj.č. 26EX 674192

699,-

Rozpálí Váš klín víc než peklo! Neodoláte žádnému z jeho ďábelských kousků a necháte se unést za hranici všedního dne! S plynulou regulací vibrace.

ŽELATINOVÝ MATERIÁL!

Rozměry: 22,5 x 4,2 cm

JENNY

Velikost: S/M
Obj.č. 26EX 200573

Velikost: M/L
Obj.č. 26EX 200581

~~1045,-~~

819,-

Barva: tygrovaná
Materiál: 100 % polyester

Lehce průhledná souprava košilky na ramínka a kalhotek v jemném tygrovaném designu.

SUPER CENA

Naše adresa: DOLLY - zásilková služba
P.O.BOX 163
Černokostelecká 20/20
100 31 PRAHA 10

Můžete objednávat ihned denně 0 - 24 hod.
TEL.+ FAX 321 711711

EXTÁZE OBJEDNACÍ LÍSTEK PRO DODÁNÍ ZBOŽÍ

Upozorňujeme, že zboží bude zasláno diskrétně z našeho velkoobchodu v Kolíně.
K ceně bude připočítáno balné a poštovné dle tarifů. Ano zašlete mi na dobírku v diskrétním balení toto zboží.

Obj.číslo	Název zboží	Počet ks	Cena Kč

Jméno a příjmení .....
Ulice ..... Datum .....
PSČ ..... Místo : ..... Podpis .....
(Jsem starší 18-ti let)

LEO TIPY
A NA CO TEDY?

Uvědomte si, že skoro u všech variant her můžete vyměnit mužskou a ženskou roli. Rozšíří to výrazně váš repertoár a navíc vám bude partnerka moci třeba vrátit to, jak jste jí v roli bachaře seřezal posledně zadek;-)

- Prostitutka a zákazník
- Učitel a žačka
- Šéf a sekretářka
- Domácí a služka (podnájemnice)
- Policista a delikventka
- Dozorce a vězeňkyně
- Sexuolog a pacientka
- Zdravotní sestra a pacient
- Fotograf a modelka
- Filmová hvězda a fanoušek

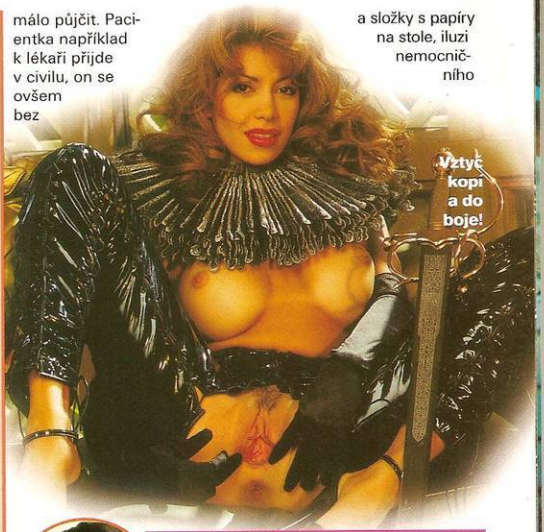

POŘIĎTE SI „NOVOU KŮŽI“

Uvidíte, že už shánění kostýmů či převleků a příprava prostředí jsou spolu s vymýšlením scénáře fantastickou předehrou. Nechejte ale dostatečně velký prostor improvizaci. Držet se otrocky příliš detailního scénáře a vymýšlení konkrétních dialogů by vás jedině brzdilo. Oblečení věnujte dostatečnou péči a jestli to s uskutečněním svých fantazií myslíte opravdu vážně, neváhejte třeba ani s návštěvou půjčovny divadelních kostýmů, obchodu s pracovními oděvy nebo sex shopu. Tam narazíte na modely nejobvyklejších převleků, jako je uniforma zdravotní sestry nebo služky, většinou z latexu nebo jinak eroticky vylepšené. Ty jsou ale už trochu o něčem jiném, autor tohoto článku dává přednost těm zcela realistickým. V žádném případě a ani na moment ale nesmí vaše kostýmy působit směšně. V zásadě platí, že čím lepší a věrohodnější bude vaše oblečení, tím snáz se do své role vžijete a zážitek bude silnější. Při úpravě scény už tak důslední být nemusíte, v mnoha případech to ostatně ani nejde a stejně se budete soustředit hlavně jeden na druhého.

Speciální LEO tip: DVA NEZNÁMÍ

K téhle variantě sexuální hry nebudete potřebovat vůbec nic speciálního. Klade sice právě proto trochu větší nároky na fantazii a je o něco těžší udržet se v roli, ale účinek je naprosto dokonalý. Zkrátka předstírejte, že se vidíte poprvé v životě (doporučujeme ponechat si jména, maximálně změnit údaj o věku), seznamte se a „sbalte se“. Uvidíte, že už balení s předem danou jistotou úspěchu vás bezkonkurenčně rozdráždí. Čím déle se v roli udržíte, tím je zážitek lepší, ideální je to až do konce souložе. Tenhle trik může s minimem prostředků úžasně oživit vaše sexování. Ve své fantazii vlastně svému protějšku zahýbáte a přitom to není pravda. Zároveň vás ten druhý může příjemně překvapit, protože hra „na cizího“ výborně uvolňuje zábrany a bude vás motivovat, abyste se totálně odvázali a předvedli, co ve vás je.

VĚTŠINOU JE TO DOMA

Řada variant ani speciální kostýmy nevyžaduje, mnohdy bohatě vystačíte s domácím šatníkem, budou stačit drobné úpravy, nebo si něco málo půjčit. Pacientka například k lékaři přijde v civilu, on se ovšem bez bílého pláště neobejde. Učitel, který si pozval problémovou žákyni do kabinetu, bude nejspíš v obleku, na lolitce už budete muset trochu zapracovat. Podobně jednoduché to bude se šéfem a sekretářkou. Ruku na srdce, jak dlouho jste si to nerozdali oba vymydlení, voňaví a elegantně oblečení? Ani kostým prostitutky nedá moc práce, jenom se nesmíte tvářit moc zaražně, až ta vaše vyrukuje s hadříky, o kterých jste neměl ani páru. Téměř nerozlousknutelným oříškem bude zřejmě většina uniforem. Budete muset výrazně zapojit fantazii a improvizovat, třeba tak, že z policisty bude kriminalista v civilu (ten by ovšem měl mít aspoň průkaz, želízka a věrohodně vyhlížející pistoli). Se stylizací kostýmů ani scény to nemusíte přehánět. Uvědomte si, že řada prostředí i charakteristických oblečení je ve skutečnosti mnohem civilnější, než se vám napoprvé vybaví. „Lékaři“ stačí počítač a složky s papíry na stole, iluzi nemocničního lůžka vytvoří bílé povlečení, jindy stačí srolovat koberec nebo jenom trochu přestavět nábytek.

LEO NÁZOR

Redakční kolega (43 let): *„Moje poslední přítelkyně byla o sedmnáct let mladší, vypadala jako extrémně vyvinutá lolitka, a velmi záhy jsem při našich rozhovorech zjistil dvě podstatné věci: Že o „to“ přišla zatraceně brzy a že ji vždycky lákal sex se starším mužem. Záhy jsme rozpoutali sérii neuvěřitelně rajcovních her s nádechem perverze, protože všechno se jaksi odehrávalo v jedné domácnosti (chytrému napověz). Rozhodně všem dvojicím doporučuji probrat včas své tajné představy. Mohli byste se jinak připravit o znamenité vzrušení a nezapomenutelné zážitky.“*

Cukr a bič

Dokážeš mě zkrotit? Zkus to. Možná se ti to povede, jsem hodně nadržená. Miluju tvrdý chlapy, co si umí říct o to, co chtějí. Počítej ale s tím, že se budu bránit a možná se se mnou budeš muset i porvat. Páni!

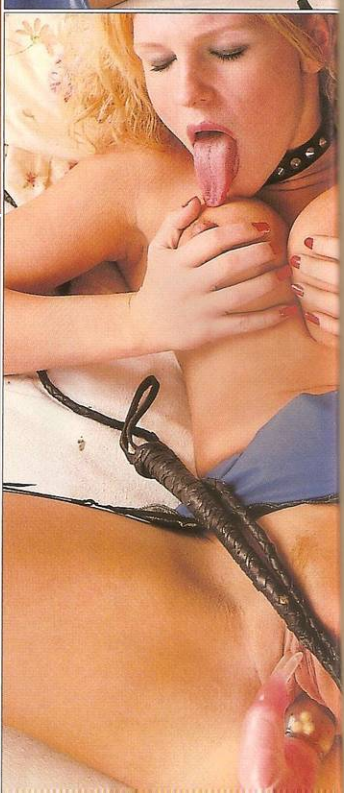

VERONIKA

Vypadá to, že jsi tvrdej krotitel! Aspoň ten tvůj nástroj docela nahání hrůzu. A taky mě pěkně rozpaluje. Vidíš, jak mi už kunda teče? Chceš, abych si ji před tebou napřed projela tímhle zázrakem? Už to ale strašně chci. Pojď, odměň mě, lízni si z mé dírky, je sladounká jako broskvička... A pak mi ho tam vraž až po kořen, jsem tvoje poslušná děvka! Jo, to je ono, dělej, stříkej už!

CO VÁS ČEKÁ V PŘÍŠTÍM ČÍSLE:

POZOR! REVOLUCE PROPUKNE UŽ ZA 29 DNÍ!

Jenom jedno číslo Leo magazínu ročně vám dává možnost vlastnit originální set fotografií úplně nahé české celebrity. Příště se konečně dočkáte. Očekávejte to, co si ani neumíte představit! Hvězda popu bez šatů, bez předsudků, bez zábran!

MARCELA BŘEZINOVÁ

NA OSTRO UŽ V LEU ČÍSLO 6!

Nová soutěž o 10 000 Kč!

Po fantastické úrodě, kterou přinesla soutěž O nejkrásnější prsa našich čtenářek, jsme se rozhodli hned odstartovat další. Co a jak máte tentokrát vyfotit, se dozvíte v příštím čísle. Nakupte si včas zásoby filmů!

Síť plná kundiček

Nad příštím Koktejlem spokojeně zamlaskají především ti z vás, kterým ztopořené ocasy kazí dojem z pornofotek. Naši síť jsme tentokrát zatáhli poblíž ostrova Lesbos a podělíme se s vámi o ty nejlepší tipy.

ABSOLUTNĚ ROZTAŽENÁ

NEZAPOMEŇ! ZVLÁŠTNÍ VYDÁNÍ LEO MAGAZÍNU!

MIMOŘÁDNĚ ŽHAVÝ OBSAH!